Diario Carioca

Director : J. E. DE MACEDO SOARES

Anno I — Numero 120 | RIO DE JANEIRO, DOMINGO, 2 DE DEZEMBRO DE 1928 | Numero avulso 100 rs.

OUTRO CASO DE ADVOCACIA ADMINISTRATIVA

O SR. OLIVEIRA BOTELHO AUTORIZA UMA RESTITUIÇÃO DE DIREITOS NO VALOR DE 404:000$, COMO SE SE TRATASSE DE UM "DEPOSITO" — E' ABSURDO E IMMORAL TAL PROCEDIMENTO, SEM EXEMPLO NA HISTORIA DA PASTA DA FAZENDA

O sr. ministro da Fazenda deferiu no mez p. findo, quando se achava em transe, a pretensão descabellada da Companhia Armour do Rio Grande do Sul pleiteiando a restituição de direitos aduaneiros arrecadados regularmente em 1920, pela importação de materiaes que foram então excluidos das listas do processo de isenção solicitada naquelle anno.

Só em 1922 a Armour levantou a questão da improcedencia dos cortes levados a effeito pelo Thesouro nas relações dos materiaes, quando a esse tempo já havia iniciado em prescripção o seu direito á devolução dos impostos pagos em 1920. Esse processo veiu se arrastando lentamente pelos escaminhos do casarão colonial da Avenida Passos, á espera do momento azado para a solução satisfatoria do pleito. A opportunidade se fazia tardar. Os interessados nas propinas desesperavam. Os advogados administrativos corvejam em torno do gabinete do Becco do Sacramento... Veiu outubro e, deparou-se á Armour a hora decisiva. Foi assim que o sr. Oliveira Botelho se dispoz a desvencilhar-se do complicado papelucho proferindo-lhe um ambiguo "deferido".

Ora, a resolução ministerial é escandalosa porque despreza a prescripção, e, sendo a autorização das restituições de impostos da competencia privativa da Directoria da Receita — é extranhavel que o sr. ministro da Fazenda tenha avocado esse processo á sua resolução.

Sr. Oliveira Botelho

Mas ha algo mais grave nessa questão. O despacho de s. ex. importa em determinar a mesma restituição por "Depositos", quando se trata na especie de devolução de direitos cobrados pela Alfandega de Santanna do Livramento e escripturados como Receita Ordinaria, levada á conta do orçamento de 1920. Como restituir agora taes direitos por "Depositos"? E' absurdo e é immoral tal procedimento, sem exemplo na historia da pasta da Fazenda.

A prevalecer o despacho do sr. Oliveira Botelho o processo escapa ao exame da Directoria da Despesa, e, dest'arte, não irá tambem ao Tribunal de Contas, porque a restituição independe de registro e, portanto, da concessão de credito.

O processo tem o nº 56.831, deste anno, importando a restituição na quantia de 404:000$000, papel, estando incumbido da sua assistencia o sr. Julio Barboza, director da Secretaria do Senado.

O sr. Director da Receita que terá, por força de lei, audiencia numa ultima phase do escabroso processo, esteja de alcatéa com esse "elephante de frigorifico" para repellir como lhe compete a consumação de mais esse assalto innominavel ás arcas do Thesouro.

EM PORTO ALEGRE CAUSOU GRANDE EMOÇÃO O DISCURSO PERREPISTA DO SR. FLORES DA CUNHA, MAS TODOS SÃO DE OPINIÃO QUE S. EX. FOI VICTIMA DE UM LUDIBRIO

PORTO ALEGRE, 1 — (A. B.) — Ainda não se acalmou nos circulos politicos da capital a emoção causada pelo discurso do sr. Flores da Cunha, no almoço offerecido em homenagem ao Directorio do Partido Republicano Paulista.

E' certo que o prestigioso deputado gaúcho não falou em nome do Partido Republicano Rio-Grandense, não compromettendo assim o seu Estado na proxima luta eleitoral, em virtude da successão presidencial.

Uma versão corrente e apresentada como a mais plausivel é de que se trata de uma verdadeira cilada, armada pelos perrepistas ao governo gaúcho. Contava-se, em São Paulo, com o temperamento ardoroso do sr. Flores da Cunha, pouco habil em materia de dissimulação. Uma vez ditas as palavras que pareciam ligar o Rio Grande do Sul e São Paulo, o governo gaucho se viria na contingencia de desautorar o deputado Flores da Cunha, o que iria, seguramente, desgostar um dos politicos mais populares do Estado e criar, talvez, no seio do partido, qualquer descontentamento, ou então calar. Esta solução equivaleria a referendar as affirmações do representante gaucho na Camara Federal.

Ao que se affirma, o sr. Getulio Vargas entendeu-se com o sr. Borges de Medeiros, enviando instrucções ao sr. João Neves da Fontoura, para resolver o caso, sem desgostar o sr. Flores da Cunha, mas tambem sem dar ás suas palavras um cunho official. Sabemos que tudo isso deve ser feito com a maxima habilidade, pois que o governo do Estado e o chefe do P. R. R. não querem melindrar o deputado da fronteira, apenas mostrando que peccou por excesso de linguagem.

Instituindo o imposto territorial na Parahyba

PARAHYBA, 1 (A. B.) — Foi sanccionada pelo presidente João Pessoa a lei que institue o imposto territorial no Estado. E' um dos primeiros actos do actual governo, em vista da execução do problema economico que se traçou, visando todo um vasto plano de reformas.

Espera-se que até o fim do seu mandato, o sr. João Pessoa tenha encaminhado a sua administração no sentido da suppressão total do imposto de exportação, que tanto grava os productos da economia parahybana.

IRREGULARIDADES EM UM CARTORIO NO PARÁ

BELEM, 1 (A. B.) — A "Folha do Norte" denuncia graves irregularidades no Cartorio de Registros de Titulos e Documentos, desta cidade, chamando a attenção de quem de direito para a competente verificação dos livros daquelle cartorio.

A denuncia da "Folha" causou sensação em todos os circulos sociaes.

Liquidando a divida fluctuante da Parahyba

PARAHYBA, 1 (A. B.) — Entrou em vigor a lei que autoriza o Estado a liquidar a divida fluctuante com o restante das apolices do emprestimo popular que foi lançado no Rio para a construcção da rêde de exgotos desta cidade.

As apolices serão entregues ao typo de 90 e aos juros de 6 %, recebiveis semestralmente, para o que se farão dois sorteios ao anno, dando direito ao resgate, ao par, dos premios de 57:000$, 30:000$, dois de 5:000$, dois de 2:000$, dois de 1:000$ e dois de 500$000.

POINCARÉ, RESPONDENDO A UMA INTERPELLAÇÃO NO PARLAMENTO FRANCEZ, REFERIU-SE A UM PAIZ DE TENDENCIAS IMPERIALISTAS QUE NÃO É OUTRO SENÃO A ITALIA

PARIS, 1 (A. B.) — Com relação ás demonstrações anti-francezas occorridas em diversas cidades italianas por motivo do processe Nardini merecem attenção as declarações ministeriaes francezas ultimamente feitas.

Affirma-se, por exemplo, que o sr. Briand, em sessão secreta da Commissão de Negocios Estrangeiros do Senado teria demonstrado certo pessimismo. O ambiente politico — segundo teria dito — está cheio de nuvens e a França deve precaver-se.

Domina a impressão de que taes declarações não se referem á Allemanha e sim a outra potencia vizinha.

Mais caracteristicas, todavia, eram as declarações feitas publicamente perante a Camara franceza pelo sr. Raymond Poincaré quando, refutando a moção socialista para que se abandonasse o dispendioso e incommodo mandato da Syria, perguntava ao interpellante se o mandato em questão na seria reclamado por "outro paiz de tendencia francamente imperialista, a respeito do qual nem o interpellante, nem seu partido obrigavam a menor sympathia."

Ninguem deixou de comprehender que o "paiz francamente imperialista de que falava Poincaré era a Italia fascista."

ROMA, 1 (Havas) — Hoje de manhã repetiram-se as manifestações contra a sentença do Tribunal do Sena a favor do assassino do consul italiano conde Nardini.

Os estudantes formaram enorme cortejo e, depois de percorrerem as ruas centraes da capital, dirigiram-se ao Palacio Littorio, séde do Partido Fascista, e ali acclamaram longamente o fascismo, o presidente Mussolini e a Italia

ATTITUDE CONTRADITORIA

O BRASIL FEZ SABER OFFICIALMENTE AOS ESTADOS UNIDOS SUA DELIBERAÇÃO DE NÃO TOMAR PARTE NA CONFERENCIA DE AERONAUTICA QUE DEVE REUNIR-SE EM WASHINGTON, PARA COMMEMORAR O FEITO DOS IRMÃOS WRIGHT QUE O GOVERNO DAQUELLE PAIZ INSISTE EM COLLOCAR ACIMA DO DE SANTOS DUMONT, NA SOLUÇÃO DO MAIS PESADO DO QUE AR

MAS, POR OUTRO LADO, O SR. PRESIDENTE DA REPUBLICA SE DIVORCIA DAS MANIFESTAÇÕES POPULARES AO NOSSO GLORIOSO PATRICIO

Já os leitores sabem o que se está dando com a chegada do nosso glorioso patricio Santos Dumont.

O governo, a principio, se mostrou propenso a fazer festas officiaes, mas, depois, lembrou-se que a iniciativa fôra de uma commissão da qual fazem parte tres membros do Partido Democratico e recuou, de modo ostensivo. Como isso é baixo, é mesquinho, é desanimador! Em que paiz do mundo um governo qualquer seria capaz de deixar de homenagear um grande patricio, só porque á festa se associára a opposição? Em que recanto do globo haverá selvagem dessa marca? Parece que em nenhum!

Até parece que Santo Dumont é revoltoso...

O governo nunca se associa ás homenagens a esse grande brasileiro. Todas as manifestações que elle tem tido, são de cunho exclusivamente popular, parecendo que ha séria incompatibilidade entre a olygarchia e o illustre aviador!

Só falta que o governo mande retirar os "collares" da Avenida, deixando-a com a illuminação habitual, ou que o povo, para desmascarar a hypocrisia governamental, ponha por terra aquellas lampadas.

Mas o governo é, além disso, de uma inconsequencia pasmosa!

Ao mesmo tempo que recusa homenagens a Santos Dumont, faz saber officialmente aos Estados Unidos sua deliberação de não tomar parte na Conferencia de Aeronautica, que se deverá reunir em Washington (cidade americana, é bom não confundir) para não commemorar o feito dos irmãos Wrigtt, que os Estados Unidos insistem em collocar acima de Santos Dumont, na solução do mais pesado que o ar, quando a prioridade deste já foi consagrada num transe immorredouro pela propria França.

Santos Dumont junto ao seu monumento em Paris

Faz-se ver aos Estados Unidos que elles estão no seu direito de promover applausos aos seus filhos illustres, que não seremos nós, povo amigo, o impecilho a essas commemoracões. mas que dahi a pactuar com a injustiça, e com a injustiça praticada contra o mais eminente de nosnosos compatriotas, a distancia é formidavel!

Entenda-se!

Mas talvez a coisa se explique... A recusa de homenagens a Santos Dumont é do sr. Washington, o vingativo, irmão-gemeo de Bernardes nos rancores partidarios e o protesto internacional que representa a recusa de nos fazermos representar na Conferencia de Aeronautica, é do sr. Octavio Mangabeira, homem de mentalidade differente do sr. Luis.

O recúo do governo nas manifestações ao nosso grande aviador é tanto menos explicavel, quanto é já conhecida a resolução dos tres membros do Partido Democratico, demittindo-se da commissão de festejos, para que cessasse a irritação presidencial e pudesse a homenagem ter a plena solidariedade dos poderes publicos.

Se o que se diz da estreiteza de vistas do sr. Washington Luis, já não estivesse cabalmente demonstrado em centenas de casos, bastaria a sua atitude em face das homenagens a Santos Dumont para que todos façam justa idéa do homem que está á frente dos negocios publicos!

Ainda está em tempo do sr. presidente da Republica emendar a mão, e é de esperar que s. ex. o faça.

Se o não fizer, tanto peor para s. ex.

Entre uma e outra homenagem, — a de amanhã, que será do povo, sem o sr. Washington Luis, e a proxima, futura, que será a do sr. Washington, sem o povo — é fóra de duvida que vale aquella muito mais do que esta.

O sr. Washington Luis que attente nisto.

A elevação das taxas aduaneiras ainda não é sufficiente...

S. PAULO, 1 (A. B.) — O Centro de Finanças e Tecelagem de S. Paulo acaba de publicar o seu relatorio annual, em que estuda a crise da manufactura textil. Segundo esse documento, a elevação das taxas aduaneiras não é medida que por si só possa resolver a situação. E' preciso que ella seja completada com a prohibição expressa de importação de novas machinas textis.

Essa opinião do Centro se baseia no facto, de, segundo affirma, existir neste momento perfeito equilibrio entre a producção e o consummo, equilibrio esse que será irremediavelmente rompido se o nosso surto textil não fôr sustado durante algum tempo.

1.750 PESSOAS ATTINGIDAS PELO TYPHO EM LYON

PARIS, 1 (Havas) — Em Lyon foram registrados hoje mais 48 casos novos de febre typhoide, subindo assim, a 1.750 o numero total de pessoas attingidas pelo mal.

Apesar de ter apresentado mais de 150 documentos officiaes...

S. PAULO, 1 (A. B.) — O Tribunal de Justiça, apreciando a appellação-crime, interposta pelo sr. João Castaldi, director do vespertino "A Capital", contra a sentença do juiz de 1ª instancia, que o havia condemnado, apesar de exaustiva documentação em seu favor, a pena de 6 mezes de prisão e á multa de 6:000$, resolveu dar provimento, em parte, diminuindo para 2 mezes de prisão e 1:000$ de multa. O querelado affirma ter apresentado mais de 150 documentos officiaes, devidamente legalizados, em pról da sua causa. Apesar disso, o Tribunal, com excepção do voto do ministro Martins de Menezes, deu sentença ainda condemnatoria, se bem que mais benigna. O sr. Castaldi está disposto a recorrer da sentença, indo mesmo ao Supremo Tribunal Federal.

ABUSO DE HOSPITALIDADE

O GOVERNO FRANCEZ OCCUPA-SE DO CASO

PARIS, 1 (Havas) — O Conselho de Ministros, reunido esta manhã, occupou-se da questão da frequencia dos assassinatos politicos praticados por estrangeiros dentro do territorio da França. Depois de longo estudo do assumpto, ficou resolvida uma série de medidas, principalmente o reforço da vigilancia contra o intoleravel abuso da hospitalidade franceza.

— I — | — III —

Ó Juvenal Lamartine
— Lamartine ! — Juvenal ! —
Tem um nome que o define
como typo emocional...

Preferindo o sobrenome,
perdeu para o romantismo
e fez um justo renome
apoiando o feminismo...

Em Natal a mulher vota
tal qual um homem qualquer....
— Que vale ? que vale a nota
sem carinho da mulher ?

O que elle quer é carinho,
carinho, nota e socêgo...
Por isso, vae, de mansinho
dando a todas um emprego...

Mas eis que, cheio de audacia,
elle **banca** o Juvenal
— desvaloriza a rubiacea
na cidade de Natal...

As meninas, desgostosas,
nelle perderam a fé :
— Em Natal, as melindrosas
tambem gostam de... café...

SANTOS DUMONT SERÁ RECEBIDO AMANHÃ ENTRE MANIFESTAÇÕES POPULARES

OS MEMBROS DO PARTIDO DEMOCRATICO DEMITTIRAM-SE DA COMMISSÃO

E' do teôr seguinte a carta dirigida pelos membros do Partido Democratico, que faziam parte da commissão, ao prefeito do Districto Federal:

"Exmo. sr. Antonio Prado Junior, M. D. presidente de honra da Commissão de Homenagens a Santos Dumont. — Informados de que a presença de membros do Partido Democratico do Districto Federal, na Commissão de Homenagens a Santos Dumont, está ameaçando prejudicar o lado official das manifestações que vão ser prestadas ao grande brasileiro, afastando das mesmas algumas altas autoridades federaes, na presumpção de que a permanencia do Partido Democratico dá-lhes caracter politico ou partidario, temos a honra de apresentar a v. ex., as nossas demissões dos cargos que occupamos na referida commissão.

Quando, numa reunião da Commissão Executiva do Partido Democratico do Districto Federal, nasceu a idéa de fazer uma consagração nacional a Santos Dumont, para demonstrar que o Brasil continúa a consideral-o como o pioneiro da aviação, foi immediatamente accentuado e publicado por todos os jornaes que esta manifestação teria caracter puramente patriotico, e que não a animaria nenhum espirito de partidarismo, incompativel com o objectivo civico que visava.

Demonstraram irrefutavelmente esta intenção os convites feitos a v. ex., como prefeito desta capital, para aceitar a presidencia de honra da commissão organizadora, e ao sr. ministro da Viação, para presidir a sessão solenne que se realizaria no Theatro Municipal, bem como a propria composição dada á commissão onde a maioria é totalmente estranha aquella agremiação politica. Demonstrou-o tambem o programma dos festejos que foi depois assentado onde nunca propuzemos qualquer manifestação de caracter politico.

Como estas provas entretanto, ao que parece, não são sufficientes, é que resolvemos tomar o presente alvitre de retirar-nos da commissão. Nem por isso, deixaremos de prestar ao grande brasileiro, que soube honrar o nome de sua patria, a homenagem que merece.

Os filiados e os membros do directorio do Partido Democratico do Districto Federal comparecerão ás manifestações populares que serão prestadas ao grande brasileiro. Afastamo-nos, porém, da commissão organizadora, para que os elementos officiaes, que evitam o nosso convivio, possam adherir ao movimento patriotico, dando-lhe a conveniente representação governamental. Certos de que v. ex. comprehenderá os motivos elevados que nos movem a assumir esta attitude, apresentamos a v. ex. os nossos protestos de perfeita estima e profunda consideração. — (Aa) — Paulo de Castro Maya — J. A. de Mattos Pimenta — Leonidio Ribeiro."

A CARTA DIRIGIDA AO PRESIDENTE DO AERO CLUB BRASILEIRO

Pelos demissionarios foi enviada ao presidente do Aero Club Brasileiro, a seguinte carta:

"Exmo. sr. senador Carlos Cavalcanti de Albuquerque — M. D. presidente do Aero Club Brasileiro — Temos renunciado aos cargos que occupavamos na commissão de homenagens a Santos Dumont, pelos motivos expostos na carta endereçada ao presidente de honra da commissão, aqui junta por copia, rogamos a v. ex., na dupla qualidade de presidente do Aero Club Brasileiro e presidente effectivo desta commissão, a tomar as providencias que lhe pareçam acertadas, afim de que sejam assentados os ultimos detalhes da recepção a Santos Dumont, que não deve ser prejudicada por este pequeno incidente. Junto enviamos o programma das homenagens que havia sido assente na ultima reunião, afim de que a commissão resolva as alterações que julgar convenientes. Aproveitamos o ensejo para apresentar a v. ex. os nossos protestos de estima e consideração."

O PROGRAMMA OFFICIAL DA RECEPÇÃO

Esquadrilhas de aviões do Exercito e da Marinha e aviões civis das Companhias Aeropostales, Syndicato Condor e Empresa de Transportes Aereos, irão ao encontro do "Cap Arcona" fóra da barra, escoltando-o até o ancoradoro, devendo o grande transatlantico atracar ao Caes Mauá para ás 9 horas effectuar o desembarque do glorioso aviador patricio, sendo que da barra até a atracação numerosas embarcações de clubs nauticos e lanchas particulares acompanharão o vapor, a bordo do qual virá Santos Dumont, saudado pelos membros da commissão.

Ao atracar o "Cap Arcona" na praça Mauá, Santos Dumont será recebido pelo prefeito da cidade, pelas delegações do Senado, Camara, Conselho Municipal e de todas as associações e clubs que adheriram ás homenagens, tocando nessa occasião diversas bandas militares, que acompanharão depois o cortejo, tendo logar, na praça Mauá, a recepção popular para a qual a Commissão conta com o comparecimento de todos os brasileiros que se orgulham da gloria do grande inventor patricio.

Este, em seguida, no automovel do prefeito, acompanhado pela massa popular, bandas de musica e todas as delegações, percorrerá a Avenida Rio Branco, em grande cortejo, até a Avenida Almirante Barroso, indo por essa avenida até a futura praça do Castello.

Na grande Avenida que parte desta praça em direcção á praça monumental da entrada da cidade, será então inaugurada com o nome de "Santos Dumont", conforme deliberação do prefeito, não havendo discurso official da Commissão organizadora.

Terminado o acto da inauguração, o cortejo seguirá pela Avenida Santos Dumont até á rua Santa Luzia, dirigindo-se então pela Avenida Rio Branco e antiga Avenida Beira Mar, até o Hotel Gloria, onde Santos Dumont será hospede da Commissão.

UM APPELLO A' POPULAÇÃO CARIOCA

A Commissão organizadora pede ao commercio e á industria que só inicie o seu trabalho depois de meio dia, na proxima segunda-feira, afim de que os empregados e operarios possam prestar homenagens a Santos Dumont, comparecendo ao seu desembarque na Praça Mauá, e escoltando-o até a Avenida Santos Dumont.

Outrosim, roga a todos os moradores de casas por onde passa o cortejo que embandeirem suas fachadas e façam cair flores á passagem do grande brasileiro.

O terraço do Casino Beira Mar foi posta a disposição das familias dos membros da Commissão e de todas as delegações que comparecerem ao desembarque, e para dahi assistirem a passagem do cortejo.

A COMMISSÃO EXECUTIVA DO PARTIDO DEMOCRATICO FAZ UM APPELLO AO POVO

E' o seguinte o appello da Commissão Executiva do Partido Democratico:

"Aos filiados do Partido e á população carioca:

Segunda-feira, chega a esta cidade Santos Dumont. O mundo consagrou-o como "Pae da Aviação", por ter sido o primeiro homem que se elevou aos ares, com uma machina mais pesada do que o ar. No momento em que se pretende contestar-lhe a primazia desta descoberta, é necessario que o povo brasileiro defenda a gloria de Santos Dumont, que faz parte do patrimonio da Nação.

Tal é o objectivo da homenagem que o povo lhe vae prestar.

Iniciadores da manifestação, desde logo fizemos ver claramente que ella não tinha, nem podia ter, caracter politico ou partidario, mas, sómente, patriotico e nacional.

Não comprehenderam, entretanto, algumas pessoas. Por este motivo retiraram-se da commissão organizadora aquelles que nella representavam a nossa agremiação.

Nem por isso, entretanto, deixamos de associar-nos á estas homenagens.

O Partido Democratico do Districto Federal adhere á todas as manifestações a Santos Dumont. Nomeia para represental-o os srs. dr. Domingos Cunha, dr. Mario Brito e dr. Joaquim de Almeida Lustosa, membros do directorio central. E, pelo presente appello incita todos os membros dos seus directorios regionaes, e da secção universitaria, todos os seus filiados e a população patriotica desta capital a comparecer, em massa, á Praça Mauá, ás 9 horas da manhã, para acclamar o grande brasileiro, no seu desembarque, incorporando-se em seguida ao cortejo e acompanhando-o até a inauguração da Avenida Santos Dumont.

Assim fazendo o povo carioca demonstrará, mais uma vez, o seu civismo e que não abdica de uma gloria nacional!"

ADHESÕES A'S HOMENAGENS

Adheriram ás homenagens a Santos Dumont, as seguintes associações: Associação dos Funccionarios Publicos Civis, o Instituto Muniz Barreto, Derby Club, a Federação Brasileira pelo Progresso Feminino, Sociedade União dos Foguistas, Centro Academico Nacionalista, Escola Underwood, Escola de Medicina e Cirurgia Hannemaniana, Associação de Resistencia dos Cocheiros, Carroceiros e Classes Annexas e o Collegio Altivo, de São Gonçalo, Estado do Rio.

AS HOMENAGENS DO COMMERCIO CARIOCA

A directoria da Associação dos Empregados no Commercio do Rio de Janeiro recebeu da Sociedade União Commercial dos Varegistas de Seccos e Molhados um officio communicando que enviou um appello aos seus associados para que fechem amanhã seus estabelecimentos, afim de que se torne mais brilhante a recepção a Santos Dumont.

A REPRESENTAÇÃO DO GOVERNO DE MINAS

O presidente Antonio Carlos telegraphou ao deputado Raul Sá, 1º secretario da Camara, [illegible] adhesão de representar o governo de Minas nas homenagens a serem prestadas a Santos Dumont.

"MARCHE AUX FLAMBEAUX", NA AVENIDA

O ministro da Viação, attendendo ao pedido da commissão, ordenou que a illuminação extraordinaria da Avenida Rio Branco para as festas de 15 de Novembro fosse conservada. Assim, á noite, haverá illuminação, devendo os estudantes realizar uma "marcha aux flambeaux" em honra do grande navegador aereo.

OUTRAS ATTRACÇÕES

A Commissão promotora das homenagens ao grande inventor patricio recebeu mais as seguintes adhesões: Conselho Nacional do Trabalho, Liga do Commercio do Rio de Janeiro, Instituto de Engenharia Militar, Aero Club de Portugal, Gymnasio Pio-Americano, Rotary Club, Externato Camoinha, Partido Trabalhista, Toyer Brasileira, Centro Commercio e Industria de Nictheroy, Academia de Commercio de Nictheroy, Centro Transmontano e Centro Academico Candido de Oliveira.

UM RADIOGRAMMA DO AVIADOR A "A NOITE"

Em resposta ao radiogramma que lhe enviaram os nossos collegas de "A Noite", saudando-o pela sua chegada ás aguas territoriaes do Brasil, Santos Dumont respondeu, hontem, com o seguinte radio:

"Bordo allemão "Cap Arcona" — Agradeço saudação. Venho com saude restabelecida afim de passar ferias com a familia e patricios amigos. Trago commigo o apparelho para uso dos "skiernes", que expores ahi. Voltarei, em janeiro, para experimental-o na neve, em Saint-Moritz. Apparelho "ornith op there" em bom andamento de construcção.

Um abraço do amigo agradecido — Santos Dumont."

Esse apparelho, que Santos Dumont annuncia estar em bom andamento de construcção, é a maior conquista para a navegação aerea. Como se sabe, só existem 3 systemas de dirigibilidade do mais pesado do que o ar, isto é: aeroplano — propulsão por meio de helice com eixo horizontal, helicoptero — propulsão por meio de helice com eixo vertical (auto giro) e ornithoptero ou vôo de passaro. Até agora fracassaram todas as experiencias feitas com apparelhos deste ultimo typo, que tem o segredo do vôo no movimento das azas. A declaração de Santos Dumont parece bem auspiciosa. E que as nossas esperanças se tornem realidade bem cedo, quando o nosso patricio conquistar, para o Brasil, a gloria de ter resolvido este ultimo e mais arduo problema da aviação.

O CONGRESSO DE WASHINGTON E UMA RESPOSTA DE GAGO COUTINHO

De uma correspondencia publicada pela "A Noite" e da qual se depreheнde que Portugal tambem não se fará representar no Congresso Internacional de Washington, vê-se a seguinte declaração do grande almirante Gago Coutinho, que, data venia, transcrevemos:

"— Portugal, de facto, não comparecerá mais ao referido congresso. Devo affirmar-lhe, entretanto, que, se não voltaramos atrás da resolução de tomarmos parte naquella assembléa, ali estariamos, entre outras coisas, para reclamação, em nome da verdade historica e do respeito á sciencia, pela consagração do nome de Santos Dumont, pelo seu titulo indisputavel de prioridade não só com o mais leve, mas, ainda, com o mais pesado que o ar. A circumstancia de allegarem os irmãos Wright que, antes do seu proprio vôo publico, já haviam voado em segredo, não altera a situação de quem, como Santos Dumont, que tambem fizera experiencias anteriores em sigilo, primeiro que ninguem, em prova publica, demonstrou a possibilidade, com o seu "14 bis", do vôo planado no mais pesado que o ar. Assim, pois, a minha presença no Congresso de Washington, quer dizer, a presença de Portugal, seria para reclamar o reconhecimento formal de um direito que ninguem poude nunca negar sem o testemunho contrario no mundo inteiro."

Casa Riograndense

A MAIOR DISTRIBUIDORA DE SORTES GRANDES

Offerece aos seus freguezes do Interior as maiores vantagens e o mais perfeito serviço nas remessas que lhe são solicitadas. Não percam a opportunidade de fazer a independencia, habilitando-se nos GRANDES PREMIOS DO NATAL. Façam hoje mesmo seus pedidos a

V. FERNANDES & CIA.

Travessa do Ouvidor, 26 — Caixa postal, 1735 — RIO DE JANEIRO

Automoveis «RÉO» e caminhões

A unica fabrica que apresenta desde já os seus preçidos para 1929. — Exposição — AVENIDA MEM DE SA', 34 Telephone Central 1232

Gravados pelo intendente de Belém até os terrenos destinados á cultura

BELEM, 1 — (A. B.) — Um grupo de trabalhadores, composto dos de nome Francisco Alves, José de Lima e Ignacio Pereira, foi á redacção da "Folha do Norte" reclamar contra os novos impostos criados pelo intendente Orlando Guilhon. Os reclamantes dizem que, dentre os impostos absurdos que são obrigados a pagar, existe um de exorbitancia inconcebivel, qual seja o de lançar os terrenos occupados com roçados, destinados á plantação e cultura da terra.

Vae rebentar um grande escandalo na Prefeitura?

Continuam as syndicancias sobre o desfalque

Sobre a nossa local de hontem devemos accrescentar que continuam a ser feitas investigações, quer na Prefeitura, quer na Policia, para a completa descoberta dos autores do desfalque, que aliás não se sabe bem a quanto monta.

Poderiamos dar informações interessantes e minuciosas sobre os pontos essenciaes.

Não o fazemos, entretanto, para que não sejam perturbados os trabalhos que estão sendo realizados e por considerarmos esses trabalhos patrioticos, desde que visam punir os defraudadores dos dinheiros municipaes.

Demos a noticia de hontem, apenas para mostrar que eramos sabedores do que se passava. As autoridades que ora estão apurando esse caso, podem ficar tranquillas quanto á nossa discreção, até que possamos dizer claramente do que se trata. Quanto a desmentidos, elles são naturaes... Ainda os que investigam dos factos occorridos, não estão inteiramente senhores de toda a trama, e receiam, confirmando a nossa local, que as diligencias não tenham o desejado exito.

E' só o que por ora, devemos dizer.

A CAMARA DOS DEPUTADOS TRABALHOU HONTEM E TRATOU DE DOIS FLAGELLOS

Inesperadamente, a Camara quebrou, hontem, a sua semana ingleza. A' hora regimental, a lista da porta dizia haver na Casa 80 deputados. Não houve oradores no expediente.

A ordem do dia, sem numero para votações, iniciou-se pela discussão do parecer reconhecendo o sr. Moreira da Rocha, deputado pelo Ceará.

A SECCA

Seguiu-se a do projecto dando o credito de 8.000:000$ para intensificar o combate ás seccas do nordeste.

Falou o sr. Baptista Luzarda. Recordou os escandalos das celebres obras contra as seccas do tempo do sr. Epitacio Pessoa. Sallentou, depois, que a Camara rejeitara um requerimento de informações do sr. Assis Brasil, sobre a secca, sob a allegação de que não havia tal secca. Entretanto, agora, ia-se combater o flagello; ainda bem...

A mesa, pouco depois, interrompia a discussão porque já havia numero para a votação.

Foram approvadas as redacções finaes dos projectos concedendo ao Club de Funccionarios da Policia Civil o direito de consignação em folha, autorizando o governo a innovar o contracto assignado com a The Great Western of Brazil Railway Co Led., em 23 de setembro de 1920 e autorizando a dar novo regulamento á classe dos corretores de mercadorias e de navios, dispensada, quanto ás duas ultimas redacções, a impressão, a requerimento do sr. Raul Sá.

HYGIENE SEXUAL

Annunciada a votação do requerimento do sr. Souza Filho sobre o projecto tornando obrigatorias as conferencias sobre Hygiene Individual e Sexual nos collegios, o sr. Dodsworth pediu a volta do projecto á Commissão de Saude, porque o parecer não estava nos termos regimentaes.

O presidente declarou que a materia já estava despachada para voltar ás Commissões de Saude e Instrucção, e por isto mesmo estava prejudicado o requerimento do sr. Souza Filho, nesse sentido.

MOREIRINHA

Seguiu-se a votação do parecer reconhecendo o sr. Moreira da Rocha. O sr. Dodsworth pediu aos srs. Carlos Pessoa e Albertino Drummond esclarecimentos sobre as divergencias entre o parecer de um e o voto vencido do outro, pois ambos chegavam ao mesmo ponto por differentes caminhos.

O sr. Carlos Pessoa deu um aparte!...

Diz que a divergencia era esta: parecia-lhe indispensavel o reconhecimento de firmas de eleitores, emquanto o sr. Drummond pensava de modo contrario.

Então o sr. Dodsworth declarou votar pelas conclusões do parecer.

Falou o sr. Luzardo, criticando o pleito cearense.

FALE MAIS CLARO!

Depois, o sr. Dodsworth, pela ordem, observa que a presença no recinto, do sr. Albertino Drumond, após seu primitivo discurso, que declarara ser motivo da sua divergencia com o relator da Commissão de Poderes, omissões infringentes do Regimento da Camara, o obriga a alterar sua primitiva declaração de ser favoravel ao parecer do sr. Carlos Pessoa, lembrando, então, a conveniencia de voltar o assumpto á Commissão de Poderes, afim de que não haja precipitação no voto que deva ser exarado pela Camara.

Seus escrupulos em materia de reconhecimento de poderes — accentua — são justificados, por isso que faz politica no Districto Federal, onde não quer seja sacrificada a obediencia á expressão legitima da vontade popular.

Já de uma feita — refere — teve de votar, acompanhado apenas por dois deputados de São Paulo, pelo reconhecimento do sr. Salles Filho.

Observa que o parecer da commissão manda annullar secção sem indicar os motivos pelos quaes entende assim deva proceder a Camara, no que julga haver infracção regimental, e, em taes condições, requer a volta do projecto ao seio da commissão.

A mesa indeferiu o pedido.

FALA O SR. SALLES FILHO

O sr. Salles Filho, para encaminhar a votação, começa extranhando que a Mesa houvesse expedido telegrammas aos deputados da maioria, convocando-os para uma sesão hoje, excluindo, entretanto, os deputados independentes. Faz commentarios em torno desse episodio, mostrando que elle envolve uma immerecida desconsideração.

Acha, entretanto, servir o facto para mostrar que os deputados do Districto Federal não faltam, nunca, ás sessões da Camara mesmo ás que são combinadas discretamente.

Passa, em seguida, a examinar o pleito do Ceará. Deseja, diz, encaral-o do ponto de vista moral, que deve prevalecer. Não se comprehende, exclama, a semcerimonia com que se apresentam candidatos aos cargos da representação nacional cidadãos que, até pouco antes, governavam seus Estados. Traça um paralelo entre os costumes dos dias actuaes e os escrupulos da corôa, referindo o episodio occorrido com José de Alencar, cujo nome enaltece. Faz apreciações sobre a administração do ex-governador do Ceará, accuzando-o de ter protegido os cangaceiros, por intermedio de um dos seus prefeitos.

A um aparte do deputado Alvaro Vasconcellos — rectificando que o prefeito a que se referia o orador não era o de Villa Velha — diz o deputado carioca que o mesmo lhe offerece ensejo para mostrar, como fica assim confirmada, a sua asserção.

Os srs. Dodsworth e Luzardo, combateram o projecto condemnando os gastos sumptuarios, com "embaixadas de ouro", ao estrangeiro.

O sr. Souza Filho defendeu o projecto.

Passa a examinar o regimen eleitoral do paiz no presente, para salientar como os costumes se vão aviltando até mesmo na capital da Republica onde — accrescenta — nesta hora se prepara, segundo todos os indicios, a depuração do intendente Minervino de Oliveira, para satisfação dos interesses eleitoraes de politicos fallidos que contam, entretanto, com o apoio official.

Accentua a necessidade urgente de seguirem novos caminhos, de procurarem outros meios de governo os que têm responsabilidade dos destinos do Brasil e que, inconscientemente, estão consolidando na consciencia nacional a idéa revolucionaria, de maneira franca, pregada como um programma e como uma finalidade.

Depois do discurso do sr. Salles Filho, foi approvado o parecer e proclamado deputado pelo Ceará o sr. Moreira da Rocha.

Submettido a votos, é rejeitado o requerimento pedindo informações sobre officiaes do Exercito a serviço da Policia Militar.

O INSTITUTO DE EXPANSÃO COMMERCIAL

E' approvado requerimento de urgencia para discussão e votação do projecto criando o Instituto de Expansão Commercial, com pareceres favoraveis das commissões de Agricultura e de Finanças á emenda substitutiva do Senado.

A PEDIDO

O caso da telephonica

A Light não pretende indemnisações

A' margem das discussões sobre o caso da Telephonica, surgiu o boato, que se alastrou pelos meios forenses, de que a Light, considerando segura a sua victoria, no pleito judicial com a

Sr. Sylvester

Prefeitura, reunia desde já elementos para reclamar judicialmente da municipalidade uma avultada indemnização pelos prejuizos soffridos com a demanda actual.

Deante desses boatos, que, se confirmados, mereciam a mais cabal reprovação, tivemos ensejo de ouvir hontem, sobre o assumpto, o vice-presidente da Light, sr. Sylvester, que nos fez a seguinte categorica declaração:

"A noticia é de todo inveridica. Nunca pensamos em qualquer indemnização. E o illustre sr. prefeito está informado disto. A companhia, no uso de um direito que o Brasil assegura a todos que habitam o seu territorio, pleiteia perante o Supremo Tribunal a restauração do seu contrato de 1922. Obtido isto, que lhe parece de inteira justiça, a Companhia se dará por satisfeita e passará a cumprir o contrato, sem cogitar de qualquer outra demanda."

Essa declaração não deixa duvidas sobre este ponto da questão. (Editorial de "A Noite" de 1 de dezembro de 1928).

Caiu do muro e morreu

O pintor Manoel da Costa Maciel, de 30 Annos, residente á rua do Commercio n. 21, quando trabalhava sobre um muro nas obras do predio n. 219 da rua Marquez de Abrantes, caiu, partindo a base do craneo.

O infeliz homem, foi soccorrido pela Assistencia e em estado grave internado no Hospital de Prompto Soccorro, onde veio a fallecer, sendo seu cadaver recolhido ao Necroterio do Instituto Medico Legal.

Esclarecidas certas duvidas surgidas nas eleições australianas

MELBOURNE, 1 — (Havas) — Ficaram definitivamente esclarecidas as duvidas surgidas na apuração das ultimas eleições para renovação, do Parlamento Federal.

Entre os logares que eram objecto de contestação, 43 serão preenchidos por elementos dos partidos que apoiam o actual Ministerio e os trinta e dois restantes por candidatos da opposição.

A GUANABARA DEPOIS DA MEIA NOITE

O "DUILIO" PARTIU AS 5 HORAS DA MADRUGADA PARA O SUL

O paquete italiano "Duilio", que fundeou ás 21,30 horas de hontem na bahia de Guanabara, só atracou ao caes do armazem de bagagens, á meia noite.

Entre os muitos passageiros de destaque, notamos os seguintes: dr. José Scoseria, representante do Uruguay, no Congresso de Hygiene de Paris. Nicolo Viggiani, empresario theatral; R. Benchaya, director de "El Litoral" de Buenos Aires; Fioretta della Rosen, estrella do film parisiense; Bruno Belli, director do Brasital de São Paulo; "sir" Goddard, governador das ilhas de Falklands, e muitos outros.

A TEMPORADA THEATRAL DO RIO, DO EMPRESARIO VIGGIANI

O conhecido empresario theatral Nicolò Viggiani, que tem proporcionado bellas noites de arte aos theatros em que explora a sua actividade, aportou hontem no Rio.

Sobre o movimento theatral, disse-nos:

— Volto da Europa onde contratei uma série de contractos theatraes na França, na Italia e na Austria.

Trarei no anno de 1929, 18 numeros de concertos, em que figuram os mais applaudidos pianistas, cantores e violinistas e conferencistas. De Paris, contractei tres grandes companhias, sendo uma de revistas, uma de comedia e outra de operetas. Da Austria trago a famosa companhia de revistas do Real Theatro de Vienna. Da Italia tenho uma companhia lyrica, na qual figuram grandes celebridades do canto e maestros de nomeada.

Como vê, desejo tirar a tristeza do Rio.

OS FILMS FRANCEZES

A caminho de Buenos Aires seguiu viagem a actriz Fioretta della Roverne, figura de destaque na cinematographia franceza, com o seu director Morat, foi a interprete de uma série de grandes pelliculas, da nova cinematographia da gloriosa França.

Entre ellas, destacamos Vierge Folie e "Du chesse Bleue", que foram passadas durante um anno sem interrupção, nos "ecrans" dos estabelecimentos cinematographicos parisienses.

Fioretta della Roverne, que trabalha actualmente na casa Paramount de Paris, vem á America do Sul realizar uma série de conferencias illustradas, logo após ao seu regresso, sobre o cinema na Europa.

O NOVO ASPECTO DOS POVOS DO ORIENTE DEPOIS DA GRANDE GUERRA

O jornalista R. Benchaya, director do "El Litoral", jornal do partido israelita de Buenos Aires, que foi ao Oriente estudar a situação dos paizes do antigo reino de Israel, concedeu-nos interessante entrevista:

— Os paizes do Oriente, que viviam debaixo de um regimen pouco progressivo, evoluiram em muitos poutos, disse-nos s. s.

Hoje as industrias manufactureiras, que era mreduzidas, augmentaram. Possuimos grandes industrias, onde milhares de naturaes empregam as suas actividades. Os nossos productos começam a ser exportados, o que antigamente não eram. Quando chegavam ao estrangeiro, não davam a perfeita idéa do que elles eram.

Volto confortado, com o que vi no Oriente.

Infelizmente o aperariado do Oriente ainda está sob o dominio inglez e francez.

A VIDA NAS ILHAS FALKLANDS

Em transito para as ilhas Falklands, passou hontem pelo Rio, "sir" Goddard, que é tambem o governador daquella colonia ingleza no Oceano Pacifico.

Sobre a vida naquelle archipelago, disse-nos:

— A vida nas ilhas Falklands; é quasi toda de campo. As nossas manadas de carneiros, são bellissimas. Digo sem medo de mentir, que a lã e a carne dos nossos ovinos não encontram rival em todo o mundo. Nem os carneiros da Australia, que são famosos, são comparaveis os das ilhas Falklands.

Infelizmente o paquete "Diulio" entrou tarde. Desejava conhecer o Rio, que é uma cidade maravilhosa.

Ao saltar de um bonde foi atropelado por automovel

David Pasteur, de côr branca, francez, com 24 annos de idade, solteiro, empregado no commercio, residente na rua São Clemente n. 260, hontem, á noite, ao apear-se de um electrico em frente á casa de sua residencia foi atropelado por um automovel que por ali corria.

Em consequencia soffreu a victima contusões na cabeça e na perna esquerda, fractura do braço correspondente e escoriações generalisadas.

A victima recebeu curativos na Assistencia.

MORTO POR UM TREM

O menor Roberto Aleixo

Quando hontem, procurava atravessar o leito da linha ferrea na cancella existente na rua Carmo Netto, o menor Roberto Aleixo, de 16 annos, operario, residente á rua Dr. Lyra n. 47, foi apanhado e morto por um trem.

O cadaver do infeliz menor foi com guia da policia do 14º districto, recolhido ao Necroterio do Instituto Medico Legal.

Chocam-se dois autos-transportes na rua São Francisco Xavier

TRES PESSOAS FERIDAS

Na rua São Francisco Xavier, á esquina da rua Barão de Mesquita chocaram-se hontem o auto-transporte que era dirigido pelo chauffeur Constantino Corso, residente na rua Maxwell n. 206, em que eram transportados moveis em mudança em que viajavam os seus proprietarios Hildebrando Sepilado, brasileiro, com 26 annos de idade, casado, que se mudava da rua Maxwell n. 189 para a estação de Thomaz Coelho e sua mulher Ottilia Francisca Sepilado, brasileira, com 20 annos de idade.

Resultou dessa colisão avarias, em ambos os vehiculos, nos moveis da mudança e ferimentos ligeiros no chauffeur e nos passageiros, escapando illeso, apenas o menino Helio, de 1 anno, filho do casal Sepilado.

Os feridos fôram soccorridos no Posto Central de Assistencia.

Sobre o facto foi aberto inquerito na delegacia do 15º districto policial.

A missão Simon é recebida aggressivamente nas Indias Orientaes

LONDRES, 1 — (Havas) — Telegramma, de Lucknow India Oriental, noticia que a missão Simon acaba de desembarcar naquella cidade, onde foi recebida pela população local com violentas demonstrações de desagrado. A policia carregou sobre a multidão afim de dispersal-a, travando-se renhido conflicto de que tinham saido feridos diversos amotinados e tres policiaes.

O BOX DEPOIS DA MEIA NOITE

COMO TERMINARAM AS LUTAS DE HONTEM

Fernando Ribeiro e Pinto Gomes empataram.

João Maximo perdeu por pontos para Isidro Sá.

K. O. Baby venceu por pontos Joaquim Reis, que substituiu Lauro Alves.

Waldemar Januario lutou com Luiz Gagliardi, substituto de Lauro Alves e venceu por knock-out no 2º round.

Virgolino de Oliveira, na semi-final, fez uma boa luta com Sobral, tendo a victoria sido dada ao primeiro, embora parecesse-nos mais justa a victoria de Sobral.

Annibal, após um excellente combate, venceu Joe Walls, nitidamente, por pontos.

A' ultima hora!

OS BOMBEIROS CORRERAM PARA UM PRINCIPIO DE INCENDIO

A' ultima hora os bombeiros de Villa Isabel correram a extinguir um incendio que lavrava na casa da rua Jorge Rudge n. 11.

O fogo foi logo extincto, não passando do inicio, nos fundos da casa.

A policia do 16º districto teve conhecimento do sinistro.

Oldemar Lacerda foi posto hontem em liberdade

Tendo terminado o cumprimento da pena que lhe fôra imposta pelo juiz da 1ª vara federal, foi posto em liberdade, hontem, Oldemar Maria de Lacerda, que se achava actualmente recolhido á Casa de Correcção.

Quebrou uma das vitrines de La Belle Saison e ainda queixou-se do engenheiro

Hontem a noite, na Praça Tiradentes, em frente ao predio n. 70 onde funcciona a casa de modas e confecções, denominada "La Belle Saeson", de propriedade de Oscar Chelfen, estourou um grande escandalo provocado por uma mulher de nome Regina Zilbert, que no auge do desespero quebrou uma das vetrines daquella casa de modas.

O facto que foi parar no 4º districto policial era por fim narrado da fórseguinte:

Alberto Herchesterg foi socio de "La Belle Saison", e como a sua estadia na casa commercial não servisse, pelo genio rxiento da mulher, foi elle embolsado integralmente, retirando-se.

Albert e Regina, volta e meia procuram a casa da Praça Tiradentes, para promover escandalo, como aconteceu na noite de hontem.

O sr. Oscar Shalfen, conhecido negociante, já apresentou queixa á policia do 4º districto e disso sendo sabedora Regina, hontem, depois do escandalo, como espirito de vingança, foi á mesma delegacia e apresentou queixa que tinha sido aggredida na casa por um engenheiro, que no momento ali se encontrava.

A respeito foi aberto inquerito.

Sob as rodas de um automovel teve a perna fracturada

Um automovel que corria hontem, á noite, pela praça Tiradentes, atropelou a Manoel Ribeiro Junior, de côr branca, portuguez, com 58 annos de idade, casado, empregado no commercio, residente á rua Chaves Faria numero 84.

A victima soffreu em consequencia, fractura da perna esquerda, além de ferimentos ligeiros.

Depois de soccorrido no Posto Central de Assistencia foi recolhido á sua residencia.

PRESENTES AO "DIARIO CARIOCA"

Os srs. T. L. Wright & Cia., nos enviaram excellentes carteiras para chaves, como propaganda dos automoveis Hudson-Essex, de que são representants.

Caixa Economica do Povo

Realmente este é o titulo que muito merecidamente deveria dar-se á conceituada Instituição de Credito, Banco de Espanha e Brasil, sita á rua da Candelaria n. 21.

Este acreditado estabelecimento bancario que já conta com quasi oito annos de existencia na nossa praça, póde ser hoje considerado como verdadeira caixa economica do povo.

As suas contas correntes "particulares" a juros de 8% ao anno, além de ser um estimulo ao desenvolvimento da economia popular, muito auxilia ao pequeno depositante, não sómente pelo facto de usufruir boa renda para as suas economias como pela vantagem de poder dispor de seu capital em qualquer momento, sem mais tramites que a apresentação de um simples cheque.

A futura séde do Banco á rua 1º de Março, canto de Rosario, cuja construcção será iniciada dentro em breve, ficará magnificamente situada e com todas as commodidades para o publico.

E tudo isto te mido feito sem o apparato dos grandes reclames e só com a obra perseverante de uma orietnação criteriosa, elevada e beneficiosa para o publico.

Os depositantes dos suburbios podem utilizar-se para maior commodidade dos serviços da nossa agencia n .1, installada ha mais de seis annos na estação do Meyer.

Uma criança mortalmente ferida no craneo por um tiro de espingarda

Nos terrenos que circundam o Matadouro de Santa Cruz, devido ás matanças ali effectuadas diariamente, existe grande quantidade de urubus, aves de rapinas essas, que foram pela municipalidade ali condemnadas ao exterminio, sendo para tal fim organizado um serviço especial, do qual é encarregado o guarda Manoal Severiano.

Desempenhando suas funcções, hontem, o citado guarda entrou a atirar sobre os urubus, succedendo que um dos tiros, attingiu o craneo do menino Antonio, brasileiro, de 4 annos de edade, filho de Antonio dos Santos, residente naquella localidade.

Aconteceu, porém, que o menino Antonio, só mais tarde foi encontrado muito ferido, por sua irmã, de nome Guiomar Santos, que o carregou para casa e pelo primeiro trem o trouxe para o Posto Central de Assistencia.

Depois dos curativosshrdlu mhbmb rido, o pequenino Antonio foi internado no Hospital de Prompto Soccorro, em estado grave.

Sobre o facto foi aberto inquerito na delegacia do 27º districto policial.

Ninguem deve esquecer que com 50$000 mensaes póde-se andar elegantemente vestido.

Alfaiataria A' ELEGANTE

AV. RIO BRANCO, 151 — 1º ANDAR

Um menino gravemente ferido por um automovel

O menino Manoel Silva, brasileiro, com 11 annos de edade, residente á rua Barão de Itapagipe n. 107, hontem, quando brincava com outros, em frente á sua residencia, foi colhido por um automovel que por ali corria.

Em consequencia soffreu uma contusão na cabeça, escoriações generalizadas e commoção cerebral.

Soccorreu-o a Assitnecia.

Mais uma grande parte da nossa riqueza que caminha rapidamente para o esgotamento, pela inconsciencia e incapacidade dos homens que nos governam, aos quaes não sobra tempo senão para se garantirem nos postos de mando

NO MERCADO NORTE-AMERICANO, O CACÁO BAHIANO VAE SENDO SUBSTITUIDO DE MODO IMPRESSIONANTE PELO CONGENERE DA AFRICA INGLEZA

HONTEM, A BORRACHA; AGORA, AQUELLE PRODUCTO; E, CÊDO, TOCARÁ A VEZ DO CAFÉ

A actual crise de preços do cacáo é sem duvida um dos phenomenos commerciaes mais interessantes destes ultimos tempos, preoccupando os observadores dos grandes centros mundiaes e caracterizando-se pela baixa da producção, elevação dos stocks visiveis e baixa dos preços. Teria diminuido o consumo de modo tão consideravel e inexplicavel? E' a pergunta que fazem os criticos commerciaes de Londres.

Se a crise é geral e baixaram os preços de todos os cacáos, quer os super-finos de Venezuela, Ceylão, Equador, quer os inferiores da Bahia e Acra (costa de Ouro) incontestavelmente mais graves são as perspectivas para a nossa propria producção. No grande mercado norte-americano para onde se escôa mais de metade da producção mundial o cacáo bahiano vae sendo substituido rapidamente pelo congenere da Africa ingleza.

O seguinte quadro das importações americanas de 1º de janeiro a 15 de outubro dos ultimos tres annos é bem significativo:

	Acra e Lagos	Bahia
1926 kilos	974.303	525.373
1927 kilos	1096.624	504.773
1928 kilos	1155.373	342.03[illegible]

Vê-se bem como o cacáo bahiano, mal preparado, com 18 % de impurezas, vae sendo substituido pelo cacáo antes inferior das colonias inglezas, mas melhorado constantemente a ponto de obter hoje cotações superiores ao nosso.

Durante muitos annos tinha o cacáo da Bahia collocação certa nos mercados pela inferioridade do cacáo africano. Montando as safras inglezas a mais de tres milhões de saccas, necessarias ao consumo, evidentemente passava antes o

E s. ex. sempre sorrindo...

milhão de saccas da Bahia. Só nos attingiam as crises geraes affectando todos os productores.

Creando uma producção que em trinta annos subiu de zero a 4 milhões de saccas, emquanto a nossa apenas dobrou de volume, supportando todas as crises pela inferioridade originaria do producto, conseguiram os inglezes, com admiravel esforço e tenacidade, melhorando os seus methodos de cultura e beneficiamento, obter um cacáo que suplantasse o brasileiro nos mercados consumidores.

Emquanto os governos brasileiros só se lembravam do cacáo para cobrar-lhe impostos equivalentes a 30 % do seu valor, auxiliavam os inglezes de todo o modo os lavradores do Acra afim de que pudessem vencer as constantes crises de preços, davam-lhes assistencia permanente, não em lhes comprando o producto, mas organizando e barateando os transportes, facilitando-lhes o credito, soccorrendo-os com technicos idoneos.

O resultado de todo esse tremendo esforço, e da nossa inconsciencia, vem estampado nas ultimas cotações de Londres onde os Bahias obtêm 51 s. 6 d. emquanto os cacáos de Acra sobem a 54 s.

D'ora em diante teremos de esperar a collocação nos mercados dos 4 milhões de saccas inglezas para que o nosso cacáo possa ter freguezes. E 4 milhões por emquanto, pois certo é que essa producção augmentará quanto for necessaria ao consumo.

Mais uma grande fonte de riqueza nossa que caminha rapidamente para o esgotamento, pela inconsciencia e incapacidade dos homens que nos governam, aos quaes não sobra tempo senão para se garantirem nos postos de mando e auferirem os seus proventos.

Hontem a borracha, hoje o cacáo, cêdo virá o dia do café.

FOI INAUGURADA A PLACA DA RUA "DR. OCTAVIO KELLY"

Teve um inconfundivel cunho de carinho a homenagem prestada na tarde de hontem, ao sr. Octavio Kelly, com a inauguração das placas da rua a que a Prefeitura resolveu dar o nome daquelle juiz.

Estavam presentes, entre outros, os srs.: Leo de Alencar, representante do ministro da Justiça; Mario Cardim, pelo prefeito Prado Junior; uma commissão de intendentes municipaes, pelo legislativo local; Manoel Reis, representando o sr. J. J. Seabra, presidente do Conselho; o ministro Leoni Ramos e varias outras pessoas de destaque social e politico.

O primeiro orador foi o sr. Alvarenga Fonseca, pela Associação do Fôro.

Falou, depois, o nosso companheiro sr. Evaristo de Moraes que em bello improviso saudou o magistrado, em quem exalçou as qualidades de espirito e coração que o impuzeram á admiração da cidade e do paiz. Falando correntemente com elegancia e justeza, o grande criminalista brasileiro arrancou vibrantes palmas do numeroso auditorio.

Falaram ainda, o intendente Dormund Martins, o sr. Pinto Lima, o sr. Francisco Prado e o professor Joaquim Abilio Borges.

Por ultimo, falou o sr. Prado Kelly, agradecendo a homenagem.

Foram offerecidas varias corbeilles á mme. Octavio Kelly.

A cerimonia da inauguração foi procedida pelo sr. Mario Cardim, que representava o prefeito.

ULTIMANDO OS TRABALHOS DE COMPOSIÇÃO DO CONSELHO MUNICIPAL

O sr. Mauricio de Lacerda condemna a fraude do alistamento e a subserviencia dos que se offereceram ao Prefeito — A repulsa do Prefeito — O sr. Labouriau applica o ferro em brasa...

O sr. Mauricio de Lacerda abordou o facto, por toda a imprensa noticiado, de terem ido os srs. Mario Piragibe, Machado Coelho, Cezario de Mello e doze cidadãos diplomados para a representação da cidade ao Conselho Municipal, ao gabinete do prefeito da cidade, de quem solicitaram audiencia, previamente, tratar de assumptos politicos relevantes, taes como: "o reconhecimento de poderes, a questão orçamentaria e, em troca de approvação de toda quanta tributação se lhes exigisse, contra o povo, uns favores" que foram pedir ao sr. Prado Junior e que s. ex., com energia e altivez repelliu, declarando que poderia prorogar o orçamento vigente, sem necessitar convocar o Conselho, que, ao demais, não tem tempo necessario para approvar a lei orçamentaria.

"Lá quizeram, disse o sr. Mauricio, referindo-se ao gabinete do prefeito, acapachados, um representando de Herodiades, a mandar que o leader occasional, como Salomé, offerecesse a cabeça de João Baptista, que é Minervino, ao prefeito, a quem quizeram distribuir o papel de Herodes, nesse reconhecimento de intendentes municipaes, convertido em bacchanal pelos que tinham o dever de melhor zelar pela honra do Conselho."

RESPONDE O SR. NELSON

Falou o sr. Nelson Cardoso, para dizer "que a publicação da imprensa fôra fantasiosa. Não occorrera o que publicaram alguns jornaes, que não leu (o joven leader não lê, não sabe o que desmente), mas sabe que é exaggerado (!)".

Aparteado pelo sr. Mauricio, confessou que trataram os 12 do orçamento, mas não nos termos das publicações dos jornaes de hoje.

Aproveitou a opportunidade para declarar que os titulos de doze eleitores transferidos de Itaguahy para a zona do triangulo, pelo sr. Julio Cezario, eram legaes, não havendo quem possa provar o contrario.

— Bem se vê que o sr. Nelson está *gaucho* na posição que lhe arranjaram: os doze a que se refere a denuncia do sr. Salles Filho, orçam por cerca de 1.200, que o juiz eleitoral só não recusou por ter o ministro da Justiça lhe determinado deferir e incluir entre os alistados.

REPLICA DO SR. LABOURIAU

Provocado pelo desmentido do sr. Nelson, pediu o professor Labouriau a esse intendente que precisasse a accusação que fizera á imprensa. "O Imparcial", de que s. s. faz parte, publicou, como o "Diario Carioca" e outros orgãos da imprensa diaria as occurrencias directamente ligadas á entrevista dos candidatos diplomados com o prefeito.

Diz o sr. Labouriau que o seu jornal fôra mais longo nos detalhes, parecendo-lhe, por isso, que era o visado pelo sr. Nelson.

Estranha que tal visita (visita no dizer do sr. Nelson) tivesse sido feita collectivamente, para solicitar do prefeito uma attitude administrativa incompativel com os brios e dignidade do Conselho, porque ao governador da cidade é que, se de alguma medida necessitasse do legislativo, competia tomar a iniciativa.

Não é contrario ao entendimento dos legisladores com o chefe do executivo, para ouvil-o sobre seu ponto de vista, em relação a medidas importantes, mas não comprehende que candidatos, apenas diplomados e ainda não reconhecidos, fossem em audiencia para se declararem submissos ao prefeito, em troca de favores que, tendo na mais alta conta a pessoa que o informou das minucias da conferencia, affirma terem suas senhorias solicitado.

Aparteia o sr. Dormund: — Posso garantir que o sr. Felippe Cardoso não solicitou audiencia, nem autorizou solicitação, em seu nome, ao prefeito.

Insiste o sr. Mauricio, que lê o artigo do "O Imparcial", para que se diga onde a inverdade, que significação tinha então esse visita, isto é, a audiencia, anteriormente solicitada.

A verdade é que os deputados e candidatos diplomados não tiveram em mira outro alvo que a combinação para o "estraçalhamento" do diploma do operario Minervino, só por ser trabalhador.

Miguel Costa, o grande brasileiro, faz annos amanhã

Amanhã faz annos Miguel Costa, a figura impressionante de guerreiro de que o Brasil livre guarda a mais grata e a mais saudosa lembrança.

Quando se escrever a historia dos dias aziagos que a nossa patria atravessa e se fizer, então, justiça a esta época em que os mais devotados e os de mais accentuados fervores civicos, são os que vivem no exilio ou no ostracismo, dentro da propria patria, esse nome de Miguel Costa terá evidencias e scintillações que hão de maravilhar os posteros. Porque nelle residem a energia, a acção, o impeto, a coragem de um dos mais laboriosos e intelligentes batalhadores que a Revolução trouxe á consciencia do paiz quando accentuou com a sua irrupção a potencialidade dos homens que sonhavam com a grandeza da nossa patria.

Entre os proprios admiradores e adeptos do movimento que nasceu em São Paulo, a figura de Miguel Costa não é bem ajustada ás linhas dominadoras que a exaltam na realidade dos proprios traços.

Ainda não chegaram os tempos de definir esses homens-heróes, semi-deuses de abnegação e de desinteresse.

Basta-nos, por hoje, que, a datas como a que se assignala hoje, exultem os corações patriotas e affirmem os sentimentos affectivos, tudo por sorte a que se exalte o nome do patricio que os odios dos menos dignos conservam á distancia e os rancores querem separado da ambição de aspirar commosco por melhores e mais felizes dias ao Brasil, dentro do Brasil.

O orador, porém, está a postos, não consentindo na consummação de tão iniquo attentado.

Intervieram no debate os srs. Pache Philadelpho, Maggiolli, Labouriau, Nelson, Vieira de Moura e Costa Pinto, tendo este ultimo tambem occupado a tribuna, para dizer: — que foi convidado, mas não compareceu ao gabinete do Prefeito, onde foram os futuros intendentes offerecer para terem rejeitados pelo governador da cidade as offerendas, que lhe seriam dadas em troca do escorchamento do povo, em pesadas tributações. E sempre ironizando seus collegas, que cairam no engodo cesariano, terminou o representante de Santo Antonio a sua explicação.

IMPRESSÃO GERAL

A impressão geral, causada pelos debates em torno dessa escandalosa manobra, deprime os chefes do mal traçado e por executado plano envolvente.

O cambio do aglomerado hecterogeneo pró Sizinio Moraes (tambem conhecido por Carreiro), baixou sensivelmente.

Resta o sr. Felippe Cardoso, ao joven e esperançoso descendente do saudoso Felippe Basilio Cardoso Pires, saber tomar a directriz que, se vivo fosse, tomaria o seu venerando progenitor, ao lado do operario, protegido espontaneamente, sem o apoio de um ministro, sem dinheiro, sem fiscalização, sem dispor de mesas eleitoraes, votado em todas as secções do 2º districto, aos pequenos punhados de votos, é bem mais significativa, equivalendo a mais do dobro da que recaiu no nome que vae, ceteris paribus, ser o verdadeiro, do seu antagonista.

Escrevem-nos:

A NOSSA CONTRA-CONTESTAÇÃO SERÁ FULMINANTE!

Hoje, ás 3 horas da tarde, o procurador de Minervino, o sr. Castro Rebello, professor da Universidade, fará a contra-contestação, esfarelando as allegações do sr. Carreiro. A nossa resposta será fulminante para aquelles que desejam a victoria atravez de actas nullas, para aquelles que, como o sr. Carreiro, têm a protecção de conhecidos bernardistas como o sr. Julio Cesario...

O eixo da luta em questão reside na acta da 8ª secção do Espirito Santo. O proprio rival de Minervino confessa que nella existem votos a mais. Ora, nenhum homem de consciencia poderia apurar uma acta semelhante. A Junta derrubou-a por unanimidade. Seria uma vergonheira o Poder Verificador apural-a.

O diploma de Minervino é legitimo porque essa acta é nulla. E é nulla porque tem votos a mais!

A eleição tem de fazer-se através de actas verdadeiras e nunca de actas falsas, com votos a mais.

Não se trata de uma questão secundaria e sim de uma questão fundamental. Minervino foi não sómente o diplomado mas tambem o eleito. Considerámol-o eleito desde os primeiros momentos, conforme declarações categoricas que fizemos no "O Jornal" e no "O Globo".

A Junta procedeu com lisura. De nenhuma fórma poderia ser parcial commosco. Deu o diploma ao operario. Por conseguinte, os trabalhadores não devem permittir, sob pretexto algum, que esse diploma seja rasgado.

Nem um voto sequer, nas proximas eleições federaes, para aquelles que, directa ou indirectamente, tentaram dilacerar o diploma operario! Que a menor tentativa de "degolla" encontre a maxima repulsa no seio dos trabalhadores!

Abaixo os politicos reaccionarios! Abaixo a acta nulla da 8ª secção do Espirito Santo! Viva o reconhecimento do intendente Operario Minervino de Oliveira, eleito e diplomado!

Trabalhadores! Mulheres trabalhadoras! Todos firmes, duros e irreductiveis! — 2-12-1928. — **A Commissão Central da Campanha Eleitoral do Bloco Operario e Camponez.**

Circulo Esoterico da Communhão do Pensamento Tattwa "Nirmanakaia"

Realizar-se-á, amanhã, a primeira reunião do mez, do Tattwa "Nirmanakaia", sociedade de estudos de psychologia transcendental, filial do Circulo Esoterico da Communhão do Pensamento, em São Paulo, e localizada á rua Primeiro de Março n. 4, 2º andar.

Acham-se inscriptos os conferencistas, professor Mario Barbosa, que falará sobre "A Doutrina Budhista", e sr. Bernardo Assumpção, que estudará a influencia da religião sobre a Moral.

A entrada é franqueada para todos os seus membros e pessoas interessadas.

A POLICIA E OS SEUS OLHOS

FOI, AFINAL, SOLTO O EX-ALUMNO EMYGDIO MIRANDA

Já se acha em liberdade, após o vexame inexplicavel a que foi submettido o ex-alumno militar Emygdio de Miranda.

Recolhido á Policia Central, Emygdio, depois de interrogado por um dos beleguins da 4ª auxiliar o sr. Alfredo Pinto, foi convidado a apresentar uma pessoa que attestasse a sua identidade.

Aquelle ex-alumno apresentou sua carteira que não foi julgado documento sufficiente. Mostrou, então uma carta dirigida ao seu pae, como representante commercial do escriptorio de Luiz Carlos Prestes em Buenos Aires. Foi considerado menos valioso ainda esse documento.

Lembrou-se, então, Emygdio de citar uma pessoa que poderia attestar sobre sua identidade: um official do Exercito.

O policial ainda menos se contentou com a lembrança, declarando mais, textualmente que official do Exercito nada valia.

E foi preciso que um advogado e commerciante, o sr. Itabuhy Gomes attestasse pela identidade de Emygdio para contentar os cebaros policiaes.

Aquelle ex-alumno, depois, foi levado ao Gabinete de Identidade da policia para a extracção de uma ficha, tendo-se-lhe tirado tres vezes as impressões digitaes.

Já é excesso...

TENDE A AGRAVAR-SE O ESTADO DE SAUDE DO SOBERANO INGLEZ

SEUS MEDICOS ASSISTENTES MOSTRAM-SE UM TANTO APPREHENSIVOS

LONDRES, 1 (Havas) — O primeiro boletim de hoje, sobre a saude do rei, consigna que, apesar de Sua Magestade ter passado a noite em condições bastante satisfatorias, o seu estado geral permanece estacionario com ligeira alta de temperatura.

LONDRES, 1 (Havas) — Altas personalidades da Côrte declararam, esta noite, aos jornalistas reunidos no Palacio de Buckingham que os medicos assistentes do rei prevêem a alta de temperatura observada de hontem para hoje, visto como julgam inevitaveis na phase actual da doença as oscillações da febre.

LONDRES, 1 (Havas) — O boletim medico das 8 horas e meia da noite, diz que o rei passou o dia muito agitado, cortado de pequenos intervallos de somno.

Consequentemente o soberano está um pouco fatigado.

LONDRES, 1 (Havas) — Os medicos permaneceram junto do leito do rei cerca de uma hora.

Os altos dignitarios da Côrte lamentam que o boletim da noite não traga uma indicação que tranquillize de uma vez por todas o povo britannico sobre o estado do soberano.

Os duques de York resolveram não se ausentar de Londres emquanto o rei não fôr considerado fóra de perigo.

"Mataram" o senador Pedro Celestino antes do tempo...

Ha poucos dias foi o senador Pedro Celestino dado como morto por um ataque de uremia, noticia que chegou a Cuyabá por telegramma e que, naturalmente, teria causado profundo desgosto em Matto Grosso, tanto que o presidente Mario Corrêa chegou a telegraphar, apresentando pezames á familia daquelle parlamentar, ao mesmo tempo que tomava medidas de caracter official, ordenando a suspensão do expediente nas repartições publicas e o estabelecimento de luto por oito dias. Não passou o caso de uma pilheria de máo gosto, pois, mais tarde, um outro telegramma expedido do Monroe para Cuyabá, assegurava que não só o senador Pedro Celestino comparecera á sessão, como estava no gozo da mais perfeita saude.

Sobre o facto já foram tomadas as necessarias providencias pelo Ministerio da Viação, que, em inquerito regular, procura apurar a quem cabe a responsabilidade de ter "matado" o sr. Pedro Celestino antes do tempo...

Dr. Edilon Barroso (Do Hospital São Francisco de Assis) Molestias internas - S. José, 80, sob. - Diariamente, ás 5 horas — Phones: S. 0367, C. 2210, V. 4922.

Dr. Adelmar Tavares —Dr. José Pereira Lima —Advogados—R. Buenos Aires, 19 — 3º andar (Elevador).

Foi um verdadeiro successo a inauguração da «Casa Odeon»

A venda de bilhetes, hontem, nessa feliz e conceituada agencia loterica attingiu a um grande "record", graças ás innumeras vantagens offerecidas ao publico:

1 BILHETE — 2 NUMEROS — 3 PREMIOS E MAIS UM BELLO AUTOMOVEL "ERSKINE"

A sympathia que o publico demonstrou, hontem, ter pela feliz e conceituada agencia loterica "CASA ODEON", é um attestado seguro da competencia dos srs. Lucas, Corrêa & Cia., na direcção de um estabelecimento loterico.

Criando uma situação de innumeras vantagens para os seus clientes, os proprietarios da estimada "CASA ODEON" tiveram a satisfação de verem coroados do mais estupendo exito os seus esforços, conseguindo do publico uma homenagem fóra do commum.

Desde ás primeiras horas de hontem, o movimento em frente ao predio 123 da Avenida Rio Branco, indicava algo de extraordinario.

Realmente! Seriam 9 horas da manhã, quando o publico obrigou aos proprietarios da "CASA ODEON" a alterarem o programma da inauguração desse estabelecimento, cujo acto devia realizar-se ás 11 horas, sendo assim antecipado de 2 horas, por exigencia de centenas de pessoas, naturalmente avidas por serem as primeiras na acquisição de bilhetes para as grandes loterias de hontem.

Um aspecto da solennidade da inauguração das installações da "CASA ODEON", vendo-se entre os convidados os seus proprietarios, os srs. F. Lucas e Corrêa

Mesmo assim, longe de perder o brilho que estas solennidades apresentam, a inauguração da "CASA ODEON" pôde ser classificada de impeccavel. Foi mesmo um acontecimento mundano.

Innumeras senhoras da nossa melhor sociedade se fizeram presentes, além de distinctos cavalheiros e representantes da imprensa, tendo todos palavras de elogios para tudo que viram e assistiram e pelas gentilezas que os srs. Lucas, Corrêa & Cia. dispensaram a todos os presentes, aos quaes se fizeram servir dôces, chopp e champagne, ao som da banda de musica da Policia Militar.

A impressão causada pelas novas installações da "CASA ODEON" foi, simplesmente, magnifica. Como agencia loterica, nem todas para citar melhor, sobre todos os pontos de vista.

Assim, estão de parabens os srs. Lucas, Corrêa & Cia., por terem dotado o Rio de Janeiro de um estabelecimento á altura do nosso progresso e pelas demonstrações de sympathia que receberam hontem por parte do publico.

A QUESTÃO DAS TARIFAS

Uma reforma de ultima hora, arrancada á força de ameaças de alteração da ordem publica pela paralyzação das fabricas, fantasiada em dados estatisticos engendrados pela morbida imaginação dos interessados

Não ha menor duvida que o presidente da Republica foi ignobilmente ludibriado na sua boa fé pelos industriaes ou pelo sr. George Street quando este apresentou as estatisticas alarmantes que determinaram a reviravolta nas tarifas sobre tecidos.

O sr. George Street é um dos muitos imaginosos que perambulam soltos por este paiz e que ganhando, não se sabe como, a fama de ser o maior conhecedor de tecidos e do nosso intrincado apparelho tarifario, acaba de confessar em publico que 32 annos de estudos activos e acurados do problema magno que o empolga não lhe puderam suggerir outra solução que a mystificação dos numeros habilmente alinhados para conseguir ludibriar o presidente da Republica. O augmento de direitos sobre tecidos, cujo projecto se debate no Congresso ás pressas, afim de proteger a industria nacional, esse cancro da economia brasileira, que tanto tem corroido as nossas melhores reservas, foi arrancado do presidente a custa de bem urdidas e fantasiosas exposições de estatisticas sobre a producção, consumo e importação.

Tanto isso é verdade que o Governo havia delineado abrir o debate publico em torno da revisão, recebendo suggestões de todas as classes interessadas, para em 1929 submettel-as a exame e então proceder conforme o assumpto comportasse. De repente que vemos? Uma reforma de ultima hora, arrancada á força de ameaças de alteração da ordem publica pela paralysação das fabricas, fantasiada em dados estatisticos engendrados pela morbida imaginação dos interessados, apesar de viverem dentro do assumpto ha 32 annos, com esse autoridade affirmam que importámos dez milhões de libras esterlinas ou quatrocentos mil contos de réis de tecidos em 1928.

E' certo que o presidente da Republica, deante dos numeros assustadores que lhes apresentaram os industriaes, alarmou-se, como se alarmaria qualquer bom brasileiro. E' extranho, porém, que o governo, com as facilidades de que deve dispor para compulsar estatisticas, se tenha deixado "tungar" com tanta presteza. O sr. George Street não pode merecer mais fé do que as estatisticas officiaes e si o governo agiu só á vista dessas declarações positivamente tendenciosas e falsas, ainda é tempo de corrigir o seu erro.

Já provamos com argumentos positivos, com a estatisticas officiaes, que especie de prestidigitadores são os que pretendem nos contradictar.

Por que o presidente, verificando o ludibrio de que foi victima, não põe o apito na boca e não recua do seu erro? Não são os interessados que falam, são os brasileiros que querem ver o bem de 38 milhões de pessoas, acima do bem estar de uma duzia de industriaes de fancaria.

As allegações fantasiosas do sr. George Street, e quem diz George Street diz industriaes, foram apontadas hontem e nos compromettemos a rebatel-as uma a uma. A principal, a dos stocks invendaveis, a dos "alcaides" das fabricas, já dissecamos hontem. Vamos hoje contradictar a mentira calva de que ha "dumping" do excesso de fabricação da Inglaterra.

Quem lida com tecidos e com tarifas sabe que todos os tecidos extrangeiros só podem entrar no paiz se forem fabricados especialmente para incidir nas taxas minimas que sendo minimas são ultra proteccionistas. O peso dos tecidos, o seu numero de fios, a sua estructura, emfim, tem de ser feita especialmente para tarifa do Brasil. Como poderiam os inglezes fabricar quantidades enormes de tecidos para a India, a Africa, o Oriente ou qualquer dos seus grandes mercados e exportar o excedente para nós se a nossa tarifa é radicalmente differente, tão differente que só poucas casas na Inglaterra se aventuram a trabalhar com o Brasil pelas difficuldades de tarifa? O tecido é differente, não na cor, na estamparia, no acabamento ou em qualquer dessas coisas que se appõem ao tecido e que não modifica a sua estructura basica. Não. O tecido é totalmente differente na sua contextura e não pode ser importado no Brasil um panno fabricado para a China ou para a India, mesmo que fosse admittida a hypothese, por demais absurda, do gosto, da moda e dos tecidos que se usam no Oriente serem vendidos no Brasil.

E' mentira deslavada, portanto, que a Inglaterra exporta "os saldos de sua fabricação em massa". Os tecidos que vêm para o Brasil são fabricados expressamente e especialmente para este paiz.

Outra allegação falsa é a de que a importação excessiva esmaga a industria nacional pela concurrencia. Já provamos com dados officiaes que a importação decresce todos os annos em metragem, tendo diminuido nos ultimos 13 annos em mais de quinze milhões de jardas quadradas.

Proseguiremos.

Loteria da Bahia
AMANHÃ
100 contos
— Por 30$000 —
JOGAM 18 MILHARES DIVIDIDOS EM DECIMOS
HABILITAE-VOS!

Loteria de Minas
A que distribue maior percentagem em premios
Pagou o bilhete 7786, premiado com 200 CONTOS na extracção de 13 do corrente, aos seguintes srs.: Adolpho Mafra, residente em Victoria, e dr. Aristoteles Guarinelle, advogado em Manhumirim.
Depois de Amanhã
DOIS PREMIOS DE
100:000$000
Inteiro, 30$000 — Meio, 15$000 — Decimo, 3$000 —
EM 3 DE JANEIRO
2.000:000$000
Séde: BELLO HORIZONTE

VIDA PROLETARIA

Convocações e communicados

ASSOCIAÇÃO DOS TRABALHADORES DA INDUSTRIA MOBILIARIA

O grupo "Resurgir" dando cumprimento ao seu programma promove para hoje, 2 de dezembro, no aprazivel Ilha de Paquetá, uma grande excursão proletaria.

Não tem sido descurado nenhum detalhe para que a excursão resulte brilhante sob todos os aspectos.

Do bem cuidado programma constam: jogos sportivos recreações diversas, dansas ao som de afinada jazz band, interessante palestra pelo conhecido jornalista Danton Jobim, etc.

A partida será pela barca de 7.15 horas, sendo a concentração na Pedra da Moreninha, o mais bello recanto da ilha.

Os ingressos são encontrados na séde da A. T. I. M. — A Commissão administrativa.

ASSOCIAÇÃO BENEFICENTE DOS TRABALHADORES EM CARVÃO E MINERAL

De ordem do camarada presidente esta associação reune-se em assembléa geral extraordinaria, 2ª convocação, hoje, domingo, ás 8 horas da manhã, em nossa séde, para tratar de assumptos que interessam á classe.

Convida-se aos companheiros não faltarem á mesma. — Annibal Sampaio Vianna, 1º secretario.

ASSOCIAÇÃO BENEFICENTE DOS EMPREGADOS DA FABRICA DE CALÇADO "SOUTO"

De ordem do sr. presidente convido os srs. socios quites a se reunirem em assembléa geral ordinaria, que se realizará hoje, ás 8 1|2 da manhã.

Ordem do dia: Leitura do relatorio do presidente; Leitura do balancete do thesoureiro; Leitura do parecer da commissão de contas; Leitura do relatorio da commissão fiscal; Eleições para nova directoria; Interesses geraes. — O 1º secretario José Gomes Alonso.

TODOS

Os jovens, devem ir hoje, ás 4 horas, á rua General Camara n. 156, sob., assistir á primeira assembléa do Centro de Jovens Anti-Imperialistas, onde falarão sobre o imperialismo, diversos academicos, operarios, professores, etc.

Apoiar o C. J. A. I., significa ser contra os piratas imperialistas que pretendem reduzir o Brasil a uma colonia; ser contra todos os mystificadores nacionaes e internacionaes. Apoiar o C. J. A. I., significa ser pela eliminação da praga imperialista; pela alphabetização dos sertanejos; pela abolição do feudalismo ainda existente no interior brasileiro; pelo Brasil-Brasil, e não Brasil-Estados Unidos ou outra potencia imperialista; por Sandino, por Carlos Prestes, pelos martyres de 5 de julho, pelo sem numero de victimas dos massacres imperialistas, pelo desmascaramento da Liga das Nações, liga de imperialistas, pela educação politica da juventude da America Latina, pela emancipação economica da America Latina, pela emancipação politica e economica do Egypto, da Nicaragua, das outras nações exploradas, escravisadas e subjugadas pelas potencias imperialistas, pela reacção energica, a toda acção imperialista, directa ou indirecta.

Eis ahi, por que todos os jovens tem o dever de apoiar o C. J. A. I., lutar pela realização das suas finalidades, arrastar o maximo de jovens á primeira assembléa. — O organizador geral.

REUNIÕES DE HOJE :

Associação Beneficente dos Trabalhadores em Carvão Mineral.

Associação Beneficente dos Empregados da Fabrica de Calçados Souto.

MARITIMAS

O DIRECTOR COMMERCIAL DO LLOYD TOMA UMA RESOLUÇÃO LOUVAVEL

Os funccionarios do mar nada mais devem á companhia

Directorias successivas do Lloyd debitaram, por faltas muitas vezes futeis, algumas centenas de seus servidores do mar, especializando commandantes, pilotos, commissarios, etc.

Desse modo, quando, no fim de viagem, esses homens iam receber os seus magrissimos vencimentos, estes lhes eram entregues fragmentadamente, acontecendo que muitos, ás vezes, nem recebiam nickel!

E essa situação continuara ali, até ante-hontem, quando, num gesto verdadeiramente louvavel, o sr. Amantino Camara, director commercial, trocando razões com o sr. Plinio, director da Contabilidade, ordenou a este que, sem outras quaesquer formalidades, cancellasses todos os "debitos" do funccionalismo maritimo da casa.

E, o sr. Plinio, executou essa ordem, motivo porque hoje, já nenhum homem do mar do Lloyd, lhe é devedor.

Essa attitude do director commercial, por ser, como se vê, altruistica, está merecendo justos e merecidos applausos não só dos que com ella foram beneficiados, como de todos.

O "CASO" DO PILOTO DO "MANAOS"

Ha dias, um despacho telegraphico da Bahia informava que, naquelle porto, a bordo do "Manáos", ali fundeado, se verificara um escandalo, levado a effeito por um official (3º piloto) que, em horas mortas da noite, penetrara, sorrateiramente, no camarote de uma senhora casada, passageira.

E, substanciando o facto, affirmava que ninguem, entretanto, a respeito, providenciara.

Hontem, depois de entrar no porto, essa unidade do Lloyd, fomos a bordo indagar de perto, sobre o assumpto. E não tivemos difficuldade. A' presença do commandante, o capitão da Marinha Mercante, sr. João Ferraz, delle ouvimos exactamente o que se passou, deixando-nos convencido, de que de accordo a leis e regulamentos das Capitanias dos Portos e da empresa; a disciplina de bordo, etc., elle agira attentamente, estando agora, o caso, como mandam essas mesmas disposições, entregue á solução, primeiro, da Capitania do Porto; segundo, da Companhia.

Nada mais, a respeito, o capitão Ferraz nos quiz revelar, visto que — elle o affirmava — se tratava de um caso delicadissimo, pois, nelle, se envolve uma senhora casada, mãe de filhos, pertencente á sociedade de escol.

UNIAO DOS EMPREGADOS DO LLOYD BRASILEIRO

De ordem do presidente e de accordo com os nossos Estatutos, são convidados os srs. associados quites, em pleno gozo de seus direitos, a comparecerem á assembléa geral extraordinaria, que será realizada ás 16 horas de hoje, domingo, na séde, á rua Senador Pompeu 121, sobrado, para a votação do parecer da commissão de contas e eleição da nova directoria — Americo de Britto, 1º secretario.

O Collegio Pedro II commemora o seu 91º anniversario

AS FESTAS QUE ASSIGNALARAO A PASSAGEM DESTA DATA

O Collegio Pedro II commemora, hoje, o 91º anniversario de sua fundação.

E assignalando essa data se realiza naquelle estabelecimento de ensino, ás 14 horas de hoje, uma sessão solenne durante a qual serão conferidos os premios pelo boa applicação e bom procedimento que tiveram durante o anno lectivo de 1927 varios de seus alumnos.

Na mesma occasião será conferido o grão de bacharel em sciencias e letras aos alumnos da turma de 1927.

O programma a ser desenvolvido na sessão referida, é o seguinte:

1ª parte: 1 — Abertura da sessão pelo director; 2 — Inauguração do retrato (tamanho natural) de Pedro II — Obra de Carlos Oswald; 3 — Prestação de compromisso e collação de grão; 4 — Discurso do paranympho, professor Luiz Gastão de Escragnolle Doria; 5 — "Reverie Schumann", pelo alumno Armindo Sarmento; 6 — Discurso do bacharel Antonio Gabriel de Paula Fonseca; 7 — Chopin — Valsa n. 1, pelo alumno A. Pacheco.

2ª parte: 1 — Luiz Guimarães Junior — Fóra da Barra, pelo alumno Oswaldo Couto; 2 — Entrega dos premios aos alumnos que mais se distinguiram em cada serie no anno lectivo de 1927; 3 — Machado de Assis, Circulo Vicioso, pela alumna Josepha Pereira; 4 — "Beethoven" — Sonata n. 57 (Apassionata) — Alegro assai — Andante assai — Andante com moto — Allegro ma non tropo — Presto, pelo alumno Randolpho Paiva; 5 — "Raymundo Corrêa" — Peregrino, pelo alumno Sylvio Elia; 6 — Hymno Nacional, cantado pelo corpo de alumnos.

O novo chefe do Gabinete do Estado Maior do Exercito

O ministro da Guerra designou o coronel Manoel Corrêa do Lago para exercer o cargo de chefe do gabinete do Estado Maior do Exercito.

EM TORNO DO RECONHECIMENTO DE PODERES NO CONSELHO MUNICIPAL

A opinião de um espectador sereno dos acontecimentos

O nosso companheiro de redacção Campos de Medeiros pede-nos a publicação das linhas que se seguem, que deixamos de publicar ante-hontem e hontem por falta absoluta de espaço:

"Meu presado amigo, o dr. Julio Cesario de Mello deu-me a honra de, pelas columnas de outro matutino, responder ao que tenho escripto nesta folha, a proposito da verificação de poderes no Conselho Municipal. Diz o dr. Julio Cesario que lhe não accusa a consciencia de haver feito mal aos seus semelhantes, pelo amor que aos mesmos tem, como a si proprio. E' justamente a confirmação do que eu havia dito no meu primeiro artigo, sem aliás, lhe fazer favor algum, mas tão sómente, pelo habito de fazer justiça, indistinctamente, a co-religionarios e a adversarios. Accrescenta, porém, o prestigioso chefe do triangulo, que "todavia, naquelle caso (isto é, no caso Carreiro-Minervino) ao sentimento de bondade, oppõe-se o da verdade e o da honestidade." E para justificar o seu ponto de vista, diz que: — "o operario não foi eleito e não lhe pertence o direito, que só o terá com o meu bradante protesto e para que elle proprio amanhã não diga que lho dei."

Quaes os motivos adduzidos por esse presado amigo para julgar não eleito o candidato operario, sr. Minervino de Oliveira?

Vou synthetizar:

1º — Não querer que se annulle o Poder Verificador, cujas decisões "pairam sobre as da Junta Apuradora";

2º — Porque essa Junta é por vezes levada a actos de "impericia juridica, como ainda agora no caso da 8ª secção do Espirito Santo deixando de corrigir o erro da mesa eleitoral, quando pelas cedulas enviadas ao seu exame, era reconhecida a vontade do eleitor para suffragar o candidato Carreiro e Oliveira".

Não tem razão o digno e prestigioso politico.

As decisões do poder politico, parcial, apaixonado, não podem pairar acima da Junta Apuradora, formada por magistrados, sem interesses politicos. O que talvez queira dizer o dr. Cesario, é que o Poder Verificador possa legalmente revogar o que a Junta fez. Sim; póde, certamente. Póde virar a lista ás avêssas, e reconhecer quem queira. E não haverá infelizmente, para quem appellar. Ha diversos casos de candidatos votados nos primeiros logares, que foram enxotados da Camara e do Conselho, pelo poder discricionario dos profissionaes da politica. (Devo, entre parenthesis, dizer que não considero o meu digno antagonista, como "profissional da politica". e, tanto assim, que está afastado de qualquer cargo electivo e vive da sua nobre profissão). Mas o dr. Cesario não achará que seja moral bater palmas a esse poder discricionario das assembléas politicas, para reverem, pelo criterio unico das sympathias, o resultado sereno da Junta Apuradora.

Passarei agora ao caso especial Minervino-Carreiro. O dr. Cesario alludc á 8ª secção do Espirito Santo.

Quando se fez a apuração dessa secção, houve um membro da Junta que a quiz apurar: o sr. Jorge Americano.

Mas o candidato sr. Carreiro, por quem tanto se bate o missivista, inhabilmente exhibiu um boletim da secção, que posto em confronto com outro boletim, apresentado pelo Partido Democratico, deu em resultado a decisão unanime da quéda da secção. Estava a Junta em face de tres documentos discordantes. Devia apurar essa eleição?

Absolutamente. Não devia e não podia.

Da propria contestação do sr. Carreiro, a julgar pelo resumo publicado no "O Globo", se verifica o acerto da minha affirmação. S. s. pediu o restabelecimento das referidas secções **por não constituirem as causas que motivaram a sua não approvação, crime perante a moral. E tanto não constituem crime, que o contestante confessa "que as actas têm erros, erros previstos na lei, mas erros praticados de bôa fé."**

Eis ahi. E' o candidato não diplomado, quem confessa que esses erros estão previstos na lei. Ora, a Junta, á vista disso, respeitando a lei, não apurou taes secções.

O Conselho, para reconhecer o sr. Carreiro, com a apuração dessas secções, tem, pois, que rasgar a lei, violar a lei, desprezar a lei.

E' quanto basta. Não conheço, nem de vista, o sr. Carreiro, como não conheço, tambem, o sr. Minervino. Não sou correligionario de nenhum desses cavalheiros. Meu ponto de vista é o principio. Entre a decisão arbitraria, parcial, interesseira, do poder politico, opto pela decisão de tres magistrados. Entendo ser um perigo o rompimento de um diploma. Elle traz consequencias maleficas á politica do Districto.

Quanto á devassa de todo o pleito é um perigo maior ainda, alem de ser uma medida impraticavel, pelo tempo que essa devassa consumiria.

Não tenho nenhuma vantagem, pessoal ou politica, que seja um ou outro dos candidatos em jogo, o reconhecido. Minha opinião é, portanto, de um espectador sereno desses acontecimentos. — Rio, 29-11-28. — Campos de Medeiros."

OS FINANCISTAS DO MONROE EM ACTIVIDADE

COMO FORAM RELATADAS AS EMENDAS DE ULTIMO TURNO AO ORÇAMENTO DA MARINHA

Reuniu-se, hontem, a Commissão de Finanças do Senado, perante a qual o sr. Celso Bayma relatou as emendas de ultimo turno ao orçamento da Marinha, aceitando umas, rejeitando outras, destacando algumas para projectos em separado e apresentando algumas de caracter governamental, mas sem maior importancia.

Dentre as aceitas, destacam-se tres do sr. Paulo de Frontin: duas supprimindo as verbas "Exercicios Findos" e "serviços Industriaes do Estado", de accordo com o criterio adoptado em relação aos demais orçamentos da Despesa, e a terceira consignando a dotação de 400 contos para a construcção de um pharol nos rochedos "São Pedro-São Paulo".

A commissão assignou o parecer do representante de Santa Catharina e tambem um outro de s. ex., favoravel á proposição criando uma officina de chapas finas no Arsenal de Marinha do Rio de Janeiro.

PELOS CLUBS

CLUB DOS FENIANOS

O que vae ser o sumptuoso baile do seu 59º anniversario

Reina intensa actividade nos dominios carnavalescos do "Poleiro". O pessoal tem trabalhado incessantemente para que ao baile do 59º anniversario, nada falte.

A festa vae ser sem igual e terá no programma surpresas que revelarão a graça, espirito e o bom gosto do pessoal que ora domina o "Poleiro".

Na ultima reunião da junta governativa, entre outras foi tomada a deliberação de, na fórma dos estatutos, serem eliminados os seguintes associados:

Argemiro da Costa e Silva, o "Chaby"; Adriano Vieira de Castro, Carlos Rocha, o "Allemãozinho"; Feitiço de Carvalho, Gastão Carneiro, "Lindinho"; Leonel Teixeira, "Bolinha"; Manoel Valle Junior, Manoel da Cunha Junior, "Manduca da Lista"; Melchiades Gomes Egypto e Raul E. Mello, o "Phoca".

A SESSÃO DE HONTEM DO SENADO

TRANSCRIPTO NOS ANNAES O DISCURSO FEITO ANTE-HONTEM PELO PROFESSOR MIGUEL COUTO, NA ACADEMIA DE MEDICINA

Falou, no expediente, o sr. Azeredo, que justificou um requerimento no sentido de ser transcripta nos annaes da casa, a oração que, ante-hontem, pronunciou o professor Miguel Couto, na Academia Nacional de Medicina, por occasião da solennidade realizada em sua homenagem. O representante de Matto Grosso teve palavras do extremo carinho para com o eminente scientista patricio, enaltecendo-lhe o valor e o talento, como o caracter, a bondade, a dedicação profissional e os extraordinarios serviços que tem prestado á humanidade.

Approvado esse requerimento, o sr. Gilberto Amado pediu subsitituto para o fallecido sr. Baptista Accioly, na Commissão de Diplomacia, Tratados e Legislação Social, sendo designado o sr. Marins Camargo.

Em virtude de urgencia, concedida por solicitação do respectivo relator, sr. Bueno Brandão, entrou em discussão e foi approvada a redacção final das emendas offerecidas ao orçamento da Justiça, o qual voltou á Camara.

O sr. Lauro Sodré requereu que fosse incluido na ordem do dia da sessão seguinte a proposição regulando a situação dos officiaes da Armada com assento nas assembléas legislativas dos Estados. Da presidencia, porém, o sr. Mello Vianna declarou que a mesa não podia receber o pedido, por antiregimental, visto como a materia dependia ainda de parecer da Commissão de Constituição e Justiça.

Foram approvadas, em segundo turno, as proposições autorizando o governo a criar em Paris a "Casa do Estudante Brasileiro", autorizando o Poder Executivo a ceder ao governo do Rio Grande do Sul, mediante accordo, a Estação Geral de Experimentação ali installada e autorizando o governo a entrar em accordo com o do Rio Grande do Sul, arrendatario da viação ferrea do mesmo Estado, no sentido de renovar o contrato approvado pelo decreto n. 15.438, de 1922.

Foi rejeitado o veto opposto pelo prefeito á resolução do Conselho Municipal mandando reintegrar nos respectivos cargos, na Prefeitura, os drs. Alberto Ribeiro e Luiz Nabuco.

AS VICTORIAS DA SYNDICALIZAÇÃO

A "U. T. G." CONVIDADA PARA MEDIAR ENTRE OPERARIOS E PATRÕES NO SUL DO PAIZ

O nosso confrade Belfort de Oliveira, director da succursal do "Diario de Noticias", de Porto Alegre, nesta capital, dirigiu-nos uma carta explicativa do actual movimento grevista que se verifica entre os graphicos daquelle jornal.

Depois de fazer o historico da greve apontando-lhe as origens, o sr. Belfort de Oliveira informa-nos haver o "Diario de Noticias" solicitado a intervenção da União dos Trabalhadores Graphicos, com séde nesta capital, a qual, na proxima terça-feira seguirá para Porto Alegre.

A viagem será feita em aeroplano e o representante dos graphicos terá suas despesas custeadas pelo "Diario de Noticias".

Convem fazer resaltar ao serem assignaladas as demarches que se procedem em torno do movimento grevista dos trabalhadores do "Diario de Noticias", de Porto Alegre, que ellas só vieram a se verificar em virtude das resistencias oppostas pela União que os graphicos desta capital e de São Paulo, mantiveram, prestigiando os seus companheiros da capital gaucha.

A intervenção, agora, official solicitada á U. T. G., só se verificou quando o "Diario de Noticias" constatou que não encontraria, no paiz, operarios com que substituir os grevistas de suas officinas.

A CENTRAL ANDA DE AZAR

Proximo a estação de Camillo do Prates, no ramal de Monte Claros, um trem que por ali passava, no kilometro 586, foi attingido por uma arvore que no momento caiu-lhe sobre o lastro n. 6, descarrillando a machina que foi precipitar-se sobre um aterro, ficando com a caldeira soterrada.

Como resultado da queda da arvore sobre o lastro da linha ficou impedido o trafego, soffrendo atrazo os trens M. 26 com 41 minutos e M. 25 com 4 horas e 45 minutos.

E tão bem organizado acha-se o serviço da Central que os telegrammas recebidos pelo sr. Zander, não davam como causa de incidente a queda da arvore.

AS IRRADIAÇÕES DE HOJE

RADIO CLUB DO BRASIL

Domingo

Para permittir um dia de descanso ao pessoal incumbido do serviço de "broadcasting" o Radio Club do Brasil não fará hoje nenhuma transmissão.

RADIO SOCIEDADE DO RIO DE JANEIRO

12 horas — Hora Certa — Jornal do Meio Dia — Supplemento musical até 13 horas e 30 minutos.

16 horas — Concerto de musicas diversas no Studio da Radio Sociedade do Rio de Janeiro, com o concurso da srta. Oliveira Braga, srs. Rogerio Guimarães, João Pernambuco, Ary Kerner de Castro, Pedro Ramos, Manoel Raposo e professor Mario de Azevedo.

Encerraram-se hontem as manobras navaes

A ESQUADRA REGRESSARA' HOJE

Foram dadas por findas, hontem, as ultimas phases das manobras navaes. A's 17 horas o cruzador "Rio Grande do Sul" transportou para a Ilha Grande a comitiva official, composta dos srs. ministro da Marinha, srs. Washington Luis, Prado Junior, e altas autoridades da Armada, que foram assistir ao actos de encerramento.

A comitiva, que se transportara daquella unidade naval na lancha "Sá Peixoto", foi recebida no portaló com as continencias do estylo, onde já a esperavam o chefe do estado maior e o chefe da Missão Naval Americana.

Segundo radiogramma recebido pelas autoridades navaes, o "Rio Grande do Sul", que daqui partiu pouco depois de 5 horas, chegou á Ilha Grande ás 8,20.

Ao presidente da Republica foi offerecido um almoço a bordo do "Rio Grande do Sul". S. ex., depois de assistir aos exercicios finaes de tiro e lançamento de torpedos, visitará a cidade de Angra dos Reis, de onde regressará por terra a esta capital.

A esquadra regressará amanhã.

O REGRESSO DA FLOTILHA AEREA

A's 15 1|2 horas, deixou egualmente aquella ilha, em demanda desta capital, a esquadrilha de aviões da Marinha, que ali se achava tambem em exercicios.

A esquadrilha é de aviões de bombardeios e é commandada pela capitão-tenente Netto dos Reis.

PHONO-ARTE

Recebemos o ultimo numero (7), desta original e interessante publicação bi-mensal, dedicada ao phonographo e a musica gravada em discos. A edição que temos em mão é commemorativa do centenario da morte de Schubert e traz o seguinte e bem distribuido summario:

Phonographia e radiophonia. — Franz Schubert. — Uma Jornada Historica. — Berta Singerman em discos. — Os coros do Vaticano. — Dois expoentes do "jazz". — Os novos discos (Analyse e critica). — Zimbalist. — O que se ouve nos discos de canto. — Pilar Arcos. — A nossa musica. — O que se grava...

Ingeriu creolina... mas não morreu

Marcolino Silva andava, de ha tempos, meio bisonho. Ninguem suspeitava, porém, que Marcolino chegasse a ter a idéa de suicidar-se, um dia.

Hontem, quando menos se esperava, foram encontral-o em contorsões, pois tentára suicidar-se, ingerindo creolina.

Felizmente a Assistencia chamada a tempo, medicou-o, conseguindo pol-o fóra de perigo.

Marcolino Silva é solteiro, brasileiro, tem 40 annos de idade e reside á rua Araujo Leitão n. 271.

Varios orpheonistas abandonaram o Orpheão Escolar Luso-Brasileiro

Fomos procurados hontem pelos srs. Ranulpho Barbosa, Rimus Prazeres, Procopio Abedê, J. Souza e Silva, Alexandre Braga, Hermenegildo Silva, João Paiva, Oscar Cardoso, Oscar Lemos, Pulcherio Oliveira, José Veiga, Sylvio Tarzan, Felicio Dias, Aristotelino Silva e João Silva, que nos vieram pedir tornassemos publico os motivos pelos quaes, com mais quatro companheiros, deixaram de fazer parte do Orpheão Escolar Luso-brasileiro, ligado á Escola Brasil-Portugal.

Querem com isso evitar sejam seus nomes envolvidos em provaveis escandalos.

Entraram para esse instituto, ha cerca de dois mezes e acabaram convencidos de que estavam sendo ludibriados pelo seu director fundador, sr. Honorio Menelik.

Esse senhor conseguiu reunir trinta e dois orpheonistas, acenando-lhes com a nobre finalidade de propagar a diffusão do ensino primario, pelas cidades brasileiras, do sul a norte, dando concertos de musica typica e promovendo conferencias, que seriam pronunciadas, entre outros nomes, pelos srs. Coelho Netto, Evaristo de Moraes, conego Olympio de Castro e outros.

Animou-lhes com a promessa de ser esse trabalho patrocinado pelos srs. Washington Luis, Vianna do Castello, embaixador Duarte Leite, visconde de Moraes, Carlos Guinle e Arnaldo Guinle.

O motivo do rompimento foi o sr. Honorio Menelik ter fornecido uma nota á imprensa, annunciando que tinha ido a palacio solicitar audiencia ao presidente da Republica, acompanhado dos srs. conego Olympio de Castro e Ranulpho Barbosa.

Como esse facto não fosse verdadeiro, entraram em apurações, que os conduziram a julgar o sr. Honorio Menelik capaz de arrastal-os a situações mais desagradaveis.

TEREMOS ESTE ANNO A REFORMA DA LEI DE FALLENCIAS?

NO SENADO, AS ESPECTATIVAS SÃO OPTIMISTAS

A commissão especial do Senado, que tem a seu cargo a reforma da lei de fallencias, proseguiu hontem os seus trabalhos, presidida pelo sr. Adolpho Gordo.

Foram estudados, em animado debate, os arts. 80 a 103 da lei vigente, que é a materia — base da projectada remodelação, sendo adoptadas diversas emendas, quasi todas suggeridas pela Associação Commercial de São Paulo no ante-projecto que organizou.

Na proxima reunião, que foi transferida de terça para quinta-feira, entrar-se-á na parte das concordatas.

Acredita-se que dentro de duas semanas a commissão ultimará a sua tarefa e que até o dia 20, no maximo, o projecto estará na Camara, visto como no Senado depende de uma unica discussão e votação, por se tratar de um substitutivo a ser offerecido, em ultimo turno, á primitiva proposição.

Ao que consta tambem, a Camara aceitará integralmente a obra do Senado. Se tal acontecer, não havendo ali nenhum movimento obstruccionista, é possivel que se tenha ainda este anno a desejada reforma.

Contra os methodos fascistas

A Liga Italiana dos Direitos do Homem installada na nossa capital, dirigiu-nos o seguinte communicado:

"Considerando que os protestos violentos dos fascistas italianos (institutores do Tribunal especial das camisas pretas e da pena de morte para crimes politicos) contra o veridicto dos jurados parisienses, e a rebellião do carrasco e dos seus ajudantes contra a Justiça illuminada e imparcial dos povos civis:

Denunciamos as manifestações xenophobas que, por ordem e com a cumplicidade do governo, succedem-se nas cidades italianas, manifestações nas quaes o povo pacifico e opprimido não toma nenhuma parte, mas que demonstram ainda uma vez que a dictadura mussoliniana, intolerante e feroz, pretenderia impor, tambem, ás nações estrangeiras, os seus rancores e os seus systemas barbaros, e representa portanto um perigo grave e permanente, ameaçando a paz internacional."

No Instituto Nacional de Musica

O barytono Adacto Filho, o fino interprete da musica moderna, e da nossa musica popular, estylizada nos seus motivos mais bellos e expressivos, realizará mais um recital. E' amanhã, ás 21 horas, no salão pequeno do Instituto N. de Musica, que a sociedade elegante do Rio vae manifestar a sua admiração por esse artista que junta aos ricos attributos de sua voz, uma cultura ampla e uma finissima intelligencia interpretativa.

Adacto Filho cantará paginas admiraveis de Debussy, M. Ravel, Erick Satie, Malhaud, Borodine, Villalobos, Luciano Gallet, J. Octaviano, Lorenzo Fernandez e outros autores. Entre esses numeros, ha "tankas" japonezas, motivos incas, serestas e canções brasileiras.

Tomou posse o novo Inspector Geral de Vehiculos

Tal como hontem o affirmamos, o sr. Armando Bernardes, o Inspector Geral de Vehiculos, recentemente nomeado, tomou posse de seu cargo, no salão de honra da Inspectoria Geral de Vehiculos.

Estiveram presentes á solennidade os srs. chefe de policia, os delegados auxiliares, altos funccionarios policiaes, officiaes de gabinete do Ministerio da Justiça, jornalistas, varios advogados, chauffeurs, etc.

Logo após a sua posse o sr. Armando Bernardes entrou a despachar o seu expediente, assignando em primeiro logar as communicações officiaes de haver assumido o exercicio de seu cargo.

A' tarde, o inspector geral de vehiculos, após ser apresentado aos chefes de serviço de sua repartição, ausentou-se dali, em demanda do palacio do Cattete.

Aggrediu a faca a companheira de trabalho

Nos armazens de café da firma Pinto Lopes & Cia., á rua Coronel Pedro Alves n. 98, detre outras operarias, trabalham as de nome: Lydia Antonia das Dores, viuva, de 38 annos, residente á Travessa Santo Antonio s|n., e Silvina Pereira, residente no Morro da Favella, onde é conhecida por "Terror da Favella".

Esta não via a outra com bons olhos, pelo facto de ser Lydia muitas vezes encarregada de auxiliar o serviço.

Hontem, pela manhã, sem que houvesse motivo, Silvana, armando-se de uma faca, vibrou na desaffecta um golpe nas costas.

A aggressora foi presa e autuado pela policia do 8º districto, sendo a ferida soccorrida pela Assistencia e recolhida á residencia.

Morte repentina

O estivador João Ignacio do Nascimento, de 50 annos, hontem, quando trabalhava no armazem 2 do Cáes do Porto, foi accommettido de um mal subito, morrendo repentinamente.

O cadaver do infeliz homem foi removido para o Necroterio do Instituto Medico Legal, com guia da policia do 2º districto.

O THEMA É AUDACIOSO — O Enredo é Primoroso — ALRAUNE 10 DE DEZEMBRO NO ODEON

LEMBRE-SE DE SUA FAMILIA! Não perca seu dinheiro em jogos inuteis, a roleta, bacarat e campista são a sua perdição, elles o arruinarão! Empregue do seu capital uma pequenna parcella em bilhetes de loteria obtidos no Campeão de Minas RUA RODRIGO SILVA N. 9 — Tel. C. 0728 E quem sabe!... Talvez que d'um momento para o outro possa ficar rico, dormir socegado e viver feliz!...

QUEM QUER 7.200 CONTOS?!... AS NOTAS... estão no Campeão de Minas e os carinhos não lhe faltarão depois

A VOSSA SORTE ESTÁ — NO — CAMPEÃO DE MINAS AGENCIA GERAL DE LOTERIAS RUA RODRIGO SILVA N. 9 — Tel. C. 0728 Fazei lá a vossa compra de bilhetes para as GRANDES LOTERIAS DO NATAL Porque obter bilhetes de loterias no CAMPEÃO DE MINAS, é estar sempre na perspectiva de tirar a SORTE GRANDE e tornar-se independente. Garante-se absoluto sigillo do nome dos nossos distinctos clientes, quando tirarem a SORTE GRANDE

A propria idéa da morte não lhe pesou no espirito, quando elle teve a certeza de que a filha, ingenua e pura, ficava a salvo da maldade que a queria corromper! Uma face nova do amor materno em "A Armadilha Perfumada", que o Capitolio nos dará amanhã.

O PRIMEIRO FILM DA DUPLA RUTH TAYLOR - JAMES HALL

DENTRO DE DUAS SEMANAS O RIO PODERÁ VER "RECEM CASADOS"

"Os Homens Preferem as Louras", foi o film que serviu para dar consagração definitiva a Ruth Taylor, a loura que a Paramount descobriu e apresentou ao mundo. Com aquelle simples trabalho, tal a sua graça, a sua belleza e a sua arte, Ruth Taylor triumphou definitivamente e conquistou o logar que só as verdadeiras estrellas logram conquistar. Em menos de um anno, premiada no concurso feito pela marca das estrellas, collocada sob a direcção autorizada de Anna Loos, de Sculberg e de Emerson, a loura extraordinaria subiu, galgou alturas julgadas inattingiveis e se impoz definitivamente á sympathia dos muitos milhares de admiradores que em todo o mundo já estavam antecipadamente promptos para a receber, animados pelas referencias que a Paramount fazia á sua novel estrella.

Nessa mesma epoca, porém, um outro artista havia já envolvido pelo halo do successo: James Hall. As interpretações que apresentara ao lado de Bebe Daniels, os films em que a sua figura moça e audaciosa havia fulgido, serviram para dar ao moço galã da Paramount, lançado na escola da grande empreza, uma invejavel situação em face do mundo e do cinema. Nascido para o genero leve e agradavel da comedia, feito artista á luz da admiração incondicional de um publico escolhido, James Hall galgou com facilidade incrivel a escada do successo e passou rapidamente a figurar no numero dos idolos das multidões de todas as grandes platéas.

Estes dois artistas, fadados ambos á mais positiva gloria, illuminados ambos por igual halo de genialidade, moços ambos na arte e nas aspirações, foi que a Paramount reuniu para formação de uma dupla romantica que viesse espalhar pelo mundo manifestações novas de arte e primores de interpretação. O primeiro trabalho em que juntos apparecem Ruth Taylor e James Hall é "Recem Casados", o film que o Capitolio exhibirá muito breve, um trabalho em que os dois heroes, secundados por Harrison Ford, William Austin, Ivy Harris e Lila Lee, as aventuras que podem apparecer na vida dos que se querem casar e dos que estão casados de poucos.

"Recem Casados" não é drama. E' uma comedia fina, elegante, feita para deliciar e fazer rir.

Novo programma, no Iris

Novo programma apresentará, amanhã, o Cine Theatro Iris. Na téla, "A entrevista das cinco", bello trabalho da Paramount, com Barbara Bedford, e mais "A quadrilha do Além", film de mysterios, da Fox, com Marjorie Beebe.

MARIA ALBA --- A "ESTRELLA" HESPANHOLA DA FOX FILM

Tristezas não pagam dividas

Assim o diz a sabedoria popular. Tristezas não pagam dividas; não vale, portanto, a pena a gente se consumir em pezares, pelo facto de dever a esse ou áquelle. Essa theoria, evidentemente, não deve agradar muito aos credores; mas o mesmo succede com todas as theorias philosophicas: têm sempre contradictorias.

Se tristezas não pagam dividas, a gente deve sempre estar alegre, satisfeito, contente, buscando em tudo um meio de se divertir.

Como divertimentos da moda, o cinema se impõe. Veja-se um film, de boa fabrica e com bons artistas. O que resta saber é se qualquer film serve para divertimento.

Evidentemente, não, se se procura o riso, a alegria. Sómente os films comicos fornecem o material necessario á confecção de uma boa gargalhada.

Mas ainda aqui, ha a distinguir. Nem todos os films comicos fazem rir; ha mesmo aquelles que fazem chorar... O preço da entrada.

A esta categoria, entretanto, não pertence "Vendo o china", que o Central começará a exhibir amanhã.

Filmado pela First National, com o concurso de Johnny Hines, "Vendo o china" é uma comedia que faz esquecer as dividas, os aborrecimentos, as difficuldades, proporcionando ao espectador uma hora de riso intenso e franco.

Quer rir, rir muito, interminavelmente?

Os trabalhos de Harold, por si mesmos e pelo artista, valorizam-se indefinidamente. O seu valor tem a duração do riso que elles provocam e, se fizeram rir, hontem, fazem-no ainda hoje, fal-o-ão amanhã, porque as aventuras que o grande comico idealiza têm a virtude de jámais perderem o ineditismo, ainda mesmo quando já vistas uma vez. Não tem acontecido assim mais de uma vez? Acaso Harold Lloyd não se consagrou fazendo rir as platéas de todo o mundo, deliciando com as suas aventuras os seus admiradores de todo o universo? Os exitos por elle conquistados no passado não vivem, porventura, até hoje, palpitantes, fortalecendo os presentes e fazendo com que elle, cada vez mais, se imponha aos que o conhecem? Logo, não exaggeramos dizendo que o artista vae ter, amanhã, no Imperio, reapparecendo em "O Calouro", um novo e retumbante exito.

NO SEU PRIMEIRO PAPEL DRAMATICO

Segundo parece, Maria Alba (Casajuana) andou com muita sorte. Esta graciosa senhorita, que ha bem pouco tempo ganhou o Concurso Photogenico da Fox Film em Hespanha e depois seguiu para Hollywood com o fim de ingressar nos studios da mesma empresa, representou em "Uma noiva em cada porto", nova producção de Howard Hawks que o cinema Pathé apresenta amanhã, segunda-feira, um papel de consideravel importancia, de maneira a distinguir-se com o mximo brilhantismo.

Divergindo da maioria das aspirantes a estrellas, que passam largo tempo a representar papeis pequenos em comedias, Maria Alba progrediu rapidamente, e indubitavelmente, seguirá pelo caminho ascencional desse progresso, pois sua intelligencia e belleza não tardarão em conquistar-lhe um alto posto entre as mais afamadas estrellas do firmamento cinematographico.

"Nunca experimentei tanta emoção como quando contrascenei com Victor Mac Laglen e Francis Mac Donald, que disputavam meu amor, pois cheguei a esquecer por completo que se tratava de uma scena para a tela, e então... tive medo" — disse a linda Casajuana, depois de terminar a scena a que se refere este paragrapho.

Na opinião da mesma estrella, sente-se ella encantada em trabalhar com Victor McLaglen, o grande heroe de "Sangue por Gloria", pois, aparte, consideral-o um primoroso actor, o encontra tão agigantado e ella se vê tão pequenina, que ambos contrastam admiravelmente, onde quer que tenham de apparecer juntos.

Maria Alba, nascida e criada em Barcelona, é, como dissemos, de figura diminuta; tem olhos grandes e negros, pelle morena, e conta 19 annos de edade.

Reunindo a essas qualidades a arte de representar, calcule o leitor que amorosinho irá ver na tela do Pathé.

Dois films lindos, no Ideal

Dois films vae exhibir, amanhã, o Ideal: Um é "A noite de amor", a maravilhosa super da United Artists, com Ronald Colman e Vilma Banky; o outro é "O preço da ventura", da First National, com Billie Dove.

Nos nossos cinemas

ODEON
"A tia de Carlito", com S. Chaplin (Programma Serrador) — a comedia "Quem corre escapa" e Revista Odeon com a cinematographia em Minas — No palco — Troupe de Anões, com variedades.

IMPERIO
"Escravas do ouro", com Irene Rich. Programma Paramount.

GLORIA
"Os escravos do volga", com Mona Marys (Programma Urania) — a comedia, "Casamento para Quatro" e Ufa Jornal n. 52.

PATHE'-PALACE
"A namorada de todos", com Dolores Costello. Programma Matarazzo e "Hombro armas", com Carlito. (Pathé-Picture).

CAPITOLIO
"Rachel", com Pola Negri — Producção Paramount.

CENTRAL
"O preço da ventura", com Bellie Dove (First National).

RIALTO
"O galante conquistador", com Ramon Novarro (Producção M. G. Mayer) e "séries de enygmas" n. 1 e 2 do concurso "Quem ?".

PATHE'
"O perseguido da sorte", com Hoot Gibson. (Universal).

PARISIENSE
"Nobreza e Villania". (Programma Matarazzo).

IDEAL
"Galante e conquistador", com Ramon Novarro. Producção Metro Goldwyn Mayer.

IRIS
"Evangelho do fogo", com Ken Maynard. (First National) e "Perdidos no Arctico" (Fox Film).

MEM DE SA'
"Dois cavalleiros arabes", com William Boyd (United Artists) e "O Petulante" com William Haines (Metro Goldwyn).

LYRICO
"Como explicar ao meu filho?", do Programma Kauffmann.

CINE-THEATRO REPUBLICA
"Visitando as Alturas", desenhos animados da Universal, "campeão" do Prog. Serrador com Ch. Dullin. "Onde estava eu", com Reginald Denny, film da Universal e a comedia do Programma Serrador "Desdita de um ditoso".

CINE-THEATRO CENTENARIO
"Segredo de morte", com Richard Barthelmes e Alice Joyce. Prod. da First National. "Casamento a praso fixo", com Guy Oliver e Gary Cooper e a comedia "Tiro pela Culatra".

CINE-REAL
"O Principe estudante", com Ramon Novarro e Norma Shearer, lindo film da Metro Goldwyn Mayer.

GAROTAS MODERNAS... QUANTAS PAIXÕES ELLAS VÃO DESPERTAR

"ARREPENDIMENTO" --- UM BRILHANTE TRABALHO DE JOHN GILBERT

SUA APRESENTAÇÃO NO "RIALTO"

John Gilbert, é o artista dos successivos triumphos. Cada interpretação sua vale, logo que revelada, por mais um triumpho. E' o artista que cada vez mais se consolida na admiração das platéas. E' um idolo, uma personalidade artistica que cada vez mais redoura o seu já bem grande nome.

"Arrependimento" — (Man, woman and Sin) — film que lhe dá opportunidades excellentes, um dos seus maiores successos criado para a Metro Goldwyn Mayer, vae ser agora apresentado no Rialto, já no proximo dia 10 de novembro, para alegria de todas as suas admiradoras, para encantamento de todos os que prezam a sua arte.

Ao lado de John Gilbert, "Arrependimento", revelará Jeanne Eagels, a "leading", figura illustre dos palcos "yankees" e que, desejando contrascenar, num film, com John Gilbert, teve essa "chance" no desempenho de "Man, Woman and Sin", e que aliás foi realizado com muita felicidade, porque Jeanne possue todos os predicados necessarios para ser uma das grandes personalidades do écran.

"Arrependimento", producção que foi escripta e dirigida por Monta Bell, concentra ainda belissimo trabalho de Gladys Brockwell, bem como de Marc Mc Dermott.

Ronald Colman um nome consagrado

Como Cesar entre os Parthos, Ronald Colman chegou. Foi visto e venceu. A platéa do Rio, principalmente a feminina, tem no sympathico artista o seu astro predilecto, o seu "enfant gaté".

Estas linhas vem a proposito de, amanhã, apparecer o grande artista em nada menos de tres films diversos, em tres cinemas differentes, todos pertencentes a Exhibidores Reunidos.

No Guanabara, apparece elle, ao lado de Vilma Banky, em "Dois amantes", a linda super da United Artists; no Mem de Sá, surge, collaborando com Noah Beery, em "Beau Geste", a super da Paramount; no Haddock Lobo tel-o-emos, ainda, em companhia de Vilma Banky, em "Chamma de amor", outra joia da United Artists.

E os demais cinemas de Exhibidores Reunidos apresentarão amanhã:

O Atlantico vae exhibir "O ladrão de Bagdad", da United Artists, com Douglas Fairbanks; o Americano, "Dois sabidões e um canudo", da Paramount, com a dupla comica Chester Conklin e W. C. Fields; o Velo, "Dois cavaleiros arabes", da United, com William Boyd, e "Quando uma pequena quer", da Metro Goldwyn Mayer, com Marion Davies; o Brasil e o Tijuca, "O corcunda da Notre Dame", 12 actos da Universal, com Lon Chaney; o America, "O super-homem", da Paramount, com George Bancroft, a "A chamma do Yukon", da mesma fabrica, com Scena Owen; e o Villa Isabel, "Os fuzileiros", da Metro Goldwyn Mayer, com Lon Chaney.

Um romance gigantesco envolvendo cinco figuras

AMANHA, NO CAPITOLIO

As personagens que se encontram e se debatem em "A Armadilha Perfumada", o film que a Paramount vae exhibir, segunda-feira, amanhã, no Capitolio, jamais poderão ser estudadas em conjunto, de um só relance. Tão diversas são ellas, nas suas linhas geraes, tão varias e complexas se mostram, que incorreria em erro quem pretendesse analysal-as em um instante, envolvendo-as numa só apreciação. Quer no drama propriamente dito, quer na parte romantica, seja do lado masculino ou do lado feminino dos que apparecem no film, cada artista merece uma apreciação especial, um exame particular e completo. Isto porque, se grande é a figura interpretada por Clive Brook, o *cambrioleur* elegante e fino de casaca e camisa lustrosa, grande tambem não deixa de ser a que nos mostra Olga Baclanova, a mãe degenerada que não temia affrontar a colera do céo arrastando ao peccado e ao crime a sua ingenua filha. Nesse parallelo, devem egualmente ser vistos William Powell, o miseravel generoso, Mary Brian e Jack Luden, os dois romanticos do film.

Sem duvida alguma Clive Brook chamará mais a si a attenção de quantos virem o film. Nem póde ser de outro modo, uma vez que elle é o grande sacrificado do trabalho, um homem em cuja alma o amor paternal gera heroismos, em cujo espirito a dedicação pela filha vae ao extremo de não temer o sacrificio da propria vida. Natural será que isso venha a succeder, dada a perfeição com que o artista encarna o papel e dado ainda aquelle "charme" especial que Clive tem e que nenhum outro artista chegou jamais a imitar. Não obstante isso, porém, é fóra de discussão, que os demais interpretes do trabalho lograrão chamar parcialmente a attenção do publico. Não passarão e nem podiam passar despercebidas as criações de Powell, Mary Brian e Jack Luden, uma vez que elles são o complemento essencial desse grande film com que a Paramount offerece aos seus admiradores uma nova manifestação de arte. A propria Olga Baclanova, apesar da perversidade de que se reveste a sua figura no trabalho, terá um novo triumpho se levarmos em conta que ella põe em jogo não poucos recursos de arte para chegar ao extremo em que a veremos.

O REAPPARECIMENTO DE JOAN CRAWFORD. A REVELAÇÃO DE ANITA PAGE

Garotas modernas... Gente de alto-bordo, elegante, maliciosa, "sapéca", que fuma cigarrilhas importadas do Cairo, lê novellas escandalosas, sabem trautear e traçar, no chão, com os pés nervosos, calçados em sapatos carissimos, os mais novos "charlestons" e "kinjaous", e chega á casa, todos os dias, bem á hora em que costumam chegar o padeiro e o leiteiro... Bonequinhas de "hair-cut", finas, hystericas, eternamente vestidas de seda ou "lamé", nos salões, ou de "pyjamas" seductores, no recesso do "boudoir" perfumado... — e sem pensar em mais nada, além dos compromissos referentes ao "five ó clock", á "hora de Arte" em cada de uma amiguinha aristocratica tambem, e num pequeno "flirt" telephonico, sempre á mesma hora, á tarde, com aquelle rapaz que vae ser bacharel e tem um bigodinho interessantissimo...

Garotas modernas... Quantas coisas ellas sabem? quantas coisas ellas sabem e não dizem por gentileza — para não parecerem mais "sabidas" que os rapazes, que os "frajolas" de calças largas que lhes dizem bizarras de galanteria e muito pouco senso...

Garotas modernas... Quanta cabecinha ôca, oxygenada e rescendendo a perfumes carissimos, — ma não pensam nada de bom, de util, nada que não seja o frivolo...

Benequinhas do "jazz"... Filhas mimadas, que sempre merecem as melhores attenções do papae edinheirado e da mamãe super-tolerante... Menininhas caprichosas, senhoras de uma duzia de "flirts" ao mesmo tempo e gostam "um pedaço" de "champagne" e "whiskey and soda"...

No cinema, nunca houve garotas modernas tão interessantes, tão fieis, tão sinceras, como Joan Crawford, Dorothy Sebastian e Ana Page, que aliás interpretam á maravilha "Garotas Modernas", a delicia criada pela "Metro-Goldwyn-Mayer" através a orientação de Harrq Beaumont, e que, recentemente, no "Capitol" de New-York, acaba de quebrar todos os "records" de durante nove annos, naquella grande casa de espectaculos.

Só por Joan Crawford, "Garotas Modernas" seria o motivo do grande exito que o Rialto vae fazer já amanhã, mas o film não tem só, ainda, Dorothy Sebastian e Anita Page, uma revelação que vae faze furor, vae ser uma grande surpresa, vae apaixonar... "Garotas Modernas" tem ainda Nils Asther, John Mack Brown, Eddie Nuggent, tudo nomes queridos, conhecidos, nomes que despertam attenção e prazer no publico.

Dr. Oscar Soutello - Assist. da Facuid. de Med. do Rio de Jan. — Partos e Doenças das Snras. Res.: Rua Pereira da Silva, 38 — Ph., B. M. 0349. Cons.: Rua Assembléa, 20, 1.º andar. Phone Central 5706, das 4 ás 6 horas.

ALPERCATAS
Envernizadas, de 18 a 26, 5$000 de 27 a 32, 6$000; de 33 a 40 7$000.
Só no Kazan
RUA DA ALFANDEGA, 324
PHONE: NORTE 6541

SURPRESA:
São os sumptuosos e bellissimos sortimentos de SEDAS ESTAMPADAS recebidas hontem pela

NOTRE DAME
de Paris
Aproveite as grandes vantagens, que só esta casa lhe offerece.
OUVIDOR 182

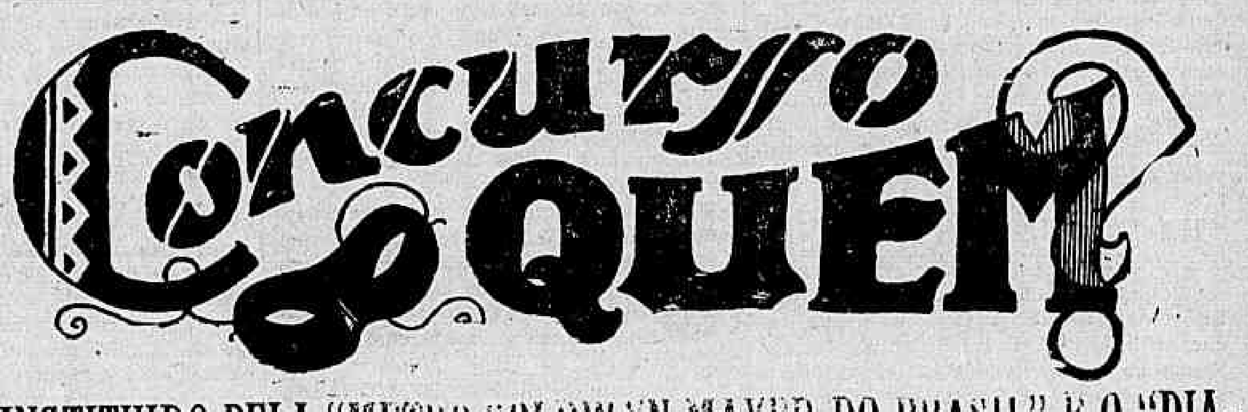

INSTITUIDO PELA "METRO GOLDWYN MAYER DO BRASIL" E O "DIARIO CARIOCA" EM COMBINAÇÃO COM O "PARC ROYAL" E A CASA PAUL J. CHRISTOPH CO.

Está cada vez obtendo maior interesse do publico, o sensacional concurso "Quem ?", que em bon hora a "Metro-Goldwyn-Mayer" e o "Diario Carioca" resolveram levar a effeito.

Temos recebido diariamente innumeros "coupons", e podemos, deante da efficiencia com que têm sido attendidos os mesmos, garantir que a realização do concurso "Quem ?" será verdadeiramente brilhante.

O cinema Rialto, que exhibiu durante toda a semana que hoje termina, a "série de enygmas" n. 3, continuará durante toda a proxima semana as exhibições dessa "série", exhibindo tambem a "série de enygmas" n. 4, em estréa.

Na "série de enygmas" n. 4, de que depois de amanhã, o "Diario Carioca" começará a publicar o respectivo "coupon", com que poderá ser attendido pelos concurrentes, — apparecem oito artistas mascarados, para solução dos seus nomes e "qualificativos".

Terça-feira publicaremos novamente instrucções sobre o modo de tomar parte no concurso "Quem ?", afim de serem utilizadas por pessoas que ainda não o saibam, e desejam entrar em contacto com este excepcional "contest", já que a sua "série de enygmas" n. 1 está sendo exhibida, agora, pelos arrabaldes.

A "série de enygmas" ainda hoje será exhibida no Royal de Nictheroy, pertencendo na segunda e terça-feiras ao Petropolis, da cidade serrana. A "série de enygmas" n. 2, que ainda hoje está no Rialto, será amanhã exhibida no Ideal.

A PROXIMA VISITA DO PRESIDENTE ELEITO DOS ESTADOS UNIDOS

Já se encontram entre nós os embaixadores do Fox Movietone

A bordo do "Southern Cross", chegaram ao Rio os srs. J. Grainger, afamado technico do novo invento cinematographico, Movietone (Film Falante), da Fox Film Corporation, de Los Angeles, e Fernando Delgado, arrojado operador da mesma empreza norte-americana, que já ha tempos aqui veiu em missão de reportagem photographica para o Fox Jornal e Educativos Fox.

Os dois artistas devem, dentro em poucas horas, embarcar para Buenos Aires, indo talvez a Valparaiso, onde se vão encontrar com o presidente eleito dos Estados Unidos, sr. Hoover. O sr. Grainger irá captar os sons dos discursos, das festividades officiaes, e o sr. Delgado filmará as phases importantes das recepções ao novo e illustre chefe da grande nação norte-americana.

Depois, os technicos da Fox regressarão ao Rio e aqui trabalharão no mesmo sentido, quando da recepção da capital brasileira a Mr. Hoover, não vindo longe o dia em que veremos e ouviremos através do "écran" essa nova e maravilhosa forma de reportagem cinematographica, e a Fox Film fará transmittir para os Estados Unidos os sons de todas as phases mais importantes da visita do presidente eleito da America do Norte, ás hospitaleiras terras da America do Sul.

As folhas que o Thesouro pagará amanhã

Serão pagas, amanhã, no Thesouro Nacional, as seguintes folhas do segundo dia util: Illuminação Publica, Observatorio Astronomico, Inspectoria de Navegação, Avulsas da Viação, Estatistica Commercial, Secretaria da Agricultura, Jardim Botanico, Horto Florestal, Instituto de Chimica, Secretaria do Exterior, Inspectoria de [illegible] N. de Analyses, Secretaria da Justiça, Consultor Geral da Republica, Assistencia a Psycopathas, Colonias, Fiscaes de Bancos, Clubs e Loterias, Secretaria da Viação, Aposentados da Fazenda.

O mais sensacional "contest" até hoje realizado no Brasil, instituido pela Metro-Goldwyn-Mayer" e o "Diario Carioca", em combinação com o PARC ROYAL e a CASA PAUL J. CHRISTOPH Co.

1 Nome ....
Qualificativo ....
2 Nome ....
Qualificativo ....
3 Nome ....
Qualificativo ....
4 Nome ....
Qualificativo ....
5 Nome ....
Qualificativo ....

ASSIGNATURA DO CONCORRENTE ....

RESIDENCIA ....

CINEMA ONDE ASSISTIU A "SERIE-ENYGMA" ....

Coupon do DIARIO CARIOCA

O NOVO FILM DO PROGRAMMA SERRADOR NO CINEMA "ODEON"

"Uma aventura Real" com Lya Mara e Harry Lyedtke

Film em que Lya Mara tenha a figura ideal para o seu temperamento artistico, póde-se ter a certeza de que elle resulta uma verdadeira obra de arte.

E' o que seu feitio adapta-se admiravelmente ás personagens que tenham alma meiga e carinhosa, que sejam alegres e brejeiras, isto é, intencionaes. Esses predicados são os que tornam a figura principal do lindo film: "Uma aventura real", da marca allemã "Zelnick Film", que de ha muito se especializou em editar films de entrecho amoroso e grande simplicidade de expressão technica.

"Uma aventura real", é o film que, o Programma Serrador apresentará amanhã na tela do Odeon.

Lya Mara, te mcomo "partner", o sympathico artista Harry Liedtke, um dos melhores "galãs" da scena e film allemães. Nesta producção criou a figura gentilissima do Imperador da Austria, d. José II. E' com ella que se passa a interessantissima "aventura real", que desvendamos a seguir.

Para o desenvolvimento da navegação aerea no Brasil

Em officio circular dirigido aos inspectores das Alfandegas da Republica, o director geral do Thesouro Nacional, transmittindo um exemplar do regulamento para os Serviços Civis de Navegação Aérea, approvado pelo decreto n. 16.983, de 2 de julho de 1925, pediu providencias, de accordo com o que determinou o ministro da Fazenda, para que seja prestado todo auxilio no Ministerio da Viação e Obras Publicas, que superintende a aviação civil e commercial no paiz, não só na parte relativa á fiscalização que lhe incumbe exercer, como particularmente no encargo, que lhe cabe, de estimular e amparar as iniciativas em pról do desenvolvimento da navegação aerea no Brasil como meio de communicações e transportes.

Diario da vida de "Alraune"

Quando o professor Jacob Ten Brinken convidou o alto mundo scientifico germanico para uma demonstração pratica das suas theorias sobre a fecundação artificial entre animaes inferiores, esse convite causou sensação. A imprensa, sem discrepancia, commentou o facto, pois, toda a gente sabia que o grande biologo era um estudioso apaixonado dessa doutrina perigosa para o futuro da humanidade. Como é natural, os jornalistas catholicos saltaram-lhe em cima, querendo tornar nebulosa uma questão que ainda pertencia aos segredos dos laboratorios. Ten Brinken não se molestou com os ataques e no dia combinado lá estavam á sua frente as maiores sumidades do paiz.

O professor realizou a demonstração com perfeito conhecimento de causa. A sua palavra fluente e toda ella servida por uma serie de conhecimentos sérios sobre assumpto tão temerario, convenceu todos os seus colegas, apresentou alguns coelhos produzidos pelo seu systema. E, no final, disse num tom dogmatico:

— "O que os meus illustres collegas acabam de ouvir vae ter a confirmação quando eu realizar a mesma fecundação entre seres humanos! Isto é: a fecundação "post-mortem!..."

Essa affirmação causou assombro! Todos o felicitaram, mas todos aquelles homens de sciencia sairam com a incredulidade vincando-lhe a testa!

"Abraune" é uma das mais perfeitas concepções artisticas que a cinematographia tem gerado! Vae ser apresentada no Brasil pelo Programma Serrador, no dia 10 de dezembro proximo, na téla do Odeon, como seu film-campeão entre os campeões. Briggite Helm, a criadora de Metropolis é "Alraune". O grande tragico allemão, Paul Wagener, vae interpretar Ten Brinken.

Theatro S. José
(Empresa Paschoal Segreto)
HOJE —::— HOJE
NA TE'LA: — Em matinée e soirée
A BORBOLETA DOURADA
Super-producção do PROGRAMMA SERRADOR, com LILY DAMITA.
Em matinée, daremos ainda
MARINHEIRO DE ENCOMMENDA
O film da gargalhada, com BUSTER KEATON, da UNITED ARTISTS
NO PALCO — 4,30 — 8,20 e 10,20
Pela Companhia "ZIG-ZAG"
Ultimas da "revuetta" de CARLOS BITTENCOURT.
MEXERICOS!...
AMANHA —::— NA TE'LA
O empolgante film da UFA, com MONA MARYS.
"Os Escravos do Volga"
um drama emocionante da Warner Bros.
Escravas do Ouro
com IRENE RICH.
PALCO —::— A's 4,20 e 8,20.
Primeiras representações da "revuette de Simões Coelho
O RIO... AGACHA-SE!
com musica de FREIRE JUNIOR

As famosas comedias da Pathé serão exhibidas pelo programma Serrador

Na America do Norte, é de uso entre os exhibidores consagrar o mez de janeiro ao riso — dizem elles e, talvez tenham razão de sobra, que aquelle que principia a rir no primeiro do anno, levará o resto dos trezentos e sessenta e quatro dias alegre...

Este costume, pela primeira vez, será adoptado neste paiz, consagrande o primeiro mez do anno, a Cia Brasil Cinematographica ás comedias. Para isso acaba de contratar com a Pathé um grupo de films comicos em que os fans vão encontrar artistas famosos, queridos e popularissimos.

Entre as deliciosas e desopilantes comedias, temos os seguintes nomes: Charles Chase, impagavel, estupendo e que já angariou, com suas ultimas criações um circulo fórte de encantos, talentosa e uma verdadeira figura de porcelana. Esta será a nota elegante e delicada das comedias da Pathé; Glenn Tryon — apostamos que o leitor já esboçou um sorriso. Glenn, cuja apparição data de tão pouco tempo, hoje, em dia, é um nome feito.

Seguem-se ainda trabalhos comicos das bellas e irresistiveis, das perturbadoras e fascinantes Banhistas do Mack Sennett. Quem não as está recordando a todas? Quem não tem todas ellas na retina, numa visão deliciosa de fórmas perfeitas, de corpos esculpturaes e sorrisos brejeiros? Pois, todas vão apparecer para alegria, para satisfação, para encanto dos frequentadores e apreciadores do Programma Serrador.

Diario Carioca

ALBERTO BURLE DE FIGUEIREDO

Director-thesoureiro

EXPEDIENTE

2 DE DEZEMBRO DE 1928

Redacção, administração e officinas RUA ALCINDO GUANABARA, 5

Endereço telegraphico: "DIARIO CARIOCA"

Telephones: Central 0824 e Central 1559

ASSIGNATURAS

Para o Brasil:		Para o estrangeiro:	
Anno	40$000	Anno	70$000
Semestre . . .	25$000	Semestre . . .	40$000

Venda avulsa no interior, 300 réis

Distribuidor: Vicente Perrota.

Cobrador: Lourenço da Costa Amaral

GESTO INFELIZ

Os moços que dirigem o Partido Democratico do Districto Federal, fieis ao programma de educação civica que se traçaram, tomaram a iniciativa de reparar o injusto e inexplicavel esquecimento em que deslizou entre nós o grande patricio Santos Dumont e decidiram recebel-o no seu regresso da Europa, com manifestações de carinho e justa admiração.

Essa iniciativa foi acolhida por toda parte, com o maior enthusiasmo. Membros do governo e outros elementos officiaes promptificaram-se a concorrer para realçar as festas projectadas e tudo indicava que a recepção do grande brasileiro tomaria as proporções de uma consagração nacional quando se deu inesperada e theatral mutação.

Soube-se, então, que o sr. presidente da Republica desinteressava-se da manifestação. E deante do véto surprehendente do sr. Washington Luis, os ministros e depois os membros da camarilha official desandaram no apoio promettido, entraram a quebrar esquinas, ensaiaram explicações esfarrapadas, em uma palavra, solidarios com o sr. Washington Luis, retiram o apoio promettido á commissão organizada para receber Santos Dumont.

Agora temos uma explicação para attitudes apparentemente tão inexplicaveis.

O sr. Washington Luis emburrou — e pela primeira vez na sua vida — com os festejos annunciados porque a iniciativa de taes festejos coube ao director do Partido Democratico. O homenzinho sacrificou o champagne, que havia de bebericar nas festas, renunciou aos comes e bebes premeditados, em honra ao seu furor estreitamente partidario e anti-democratico. Desde que se tratava de iniciativa dos moços da corporação do theatro Phenix, desappareceu Santos Dumont, sumiu-se a lição civica da consagração de uma legitima gloria nacional e no espirito tacanho do presidente da Republica, apenas subsistiu o rancor de suas incompatibilidades pessoaes com adversarios politicos.

Observe-se que nem ao menos se trata de inimigos de uma combatividade desabalada, que o tenham apontado pessoalmente, que usem de linguagem contundente ou desrespeitosa para o chefe de Estado.

Se alguma restricção o paiz possa fazer aos moços democraticos, será sem duvida para pôr embargos a uma ideologia exaggerada que toma, no seio politico em que vivemos, um aspecto pouco efficaz e de agua de rosas.

Comtudo, esse traço de mansuetude dos democraticos sublinha e destaca a intolerancia feroz do sr. presidente da Republica. Suppondo aggravar um punhado de rapazes sympathicos no seu patriotismo desinteressado e enthusiastico, o sr. Washington Luis depreciou uma das mais puras glorias brasileiras e offendeu gravemente nos seus melindres a Nação que tão desastradamente vae desgovernando.

Triste consequencia da cegueira da sorte que elevou aos pincaros do poder uma vocação legitima de delegado de policia.

HA 70 ANNOS, FALLECIA MONT'ALVERNE

"E' uma injustiça reconhecer, nas revoluções politicas dos povos, a influencia exclusiva das paixões e dos crimes individuaes. E' um absurdo pretender que as nações se deixem arrastar por uma cega fatalidade sobre abysmos, onde vão perder sua grandeza e sua gloria. Folheando os annaes dos povos, consultando os monumentos que attestam a passagem destas lavas que têm engulido as monarchias e as mais florescentes republicas, a philosophia assignala, com segurança, a causa dessas commoções violentas, que têm sacudido as gerações e tantas vezes ameaçado a existencia do genero humano. Ha um sentimento de felicidade que levanta o seu grito poderoso no seio dos povos, como domina imperiosamente no coração de cada homem.

....

"Todavia, logo que os prejuizos não influem, mais, sobre a razão, desde que as paixões cessam de empregar suas côres ficticias, é facil de entrever, nessas reacções espantosas e formidaveis da luta sublime da razão contra os abusos de um poder que, fazendo-se tyrannico e aggressor, tenha deixado de preencher seus fins importantes e sublimes, não é difficil de reconhecer a nobre expressão de vingança com que os povos, cansados de supportar o seu aviltamento, fazem em pedaços esses thronos, esses sceptros, essas machadinhas, essas cadeiras de marfim, que, manchando-se no sangue dos povos que os haviam criado para sua felicidade, eram um titulo de oppressão e um monumento de opprobio, de escravidão e de vingança.

"O sabio já tinha dito que as revoluções dos povos eram causadas pela perfidia, os ultrajes, as violencias e as injustiças que se lhes faziam soffrer. E' nessas barreiras formidaveis que se despedaçam todos os oppressores que fundam a sua grandeza e a sua gloria nas lagrimas, nos gemidos e na miseria dos povos."

Era assim que, da tribuna sagrada, em 25 de março de 1831, se exprimia frei Mont'Alverne.

Ha 70 annos, na data de hoje, fallecia o immortal prégador.

Rendemos-lhe esta homenagem: juntamos seu verbo portentoso ao clamor que se ouve de norte a sul do paiz, em pról da amnistia.

HOMENAGEANDO UM GRANDE CEREBRO E UM GRANDE CORAÇÃO

Eu, tambem, lá estive, ante-hontem, na Faculdade de Medicina, e força era que lá estivesse quem, desde alguns annos, vem reunindo tamanhos motivos para bem querer ao homenageado. Fui muito prazeirosamente, depois de um dia de labutação intensa, impregnar-me naquella atmosphera tonificante de amisade e gratidão. E saí contente, convencido de que ainda ha, na organização moral dos individuos, um reservatorio de affectos capazes de assegurar a victoria do amor sobre o odio, a despeito de todas as apparencias da realização actual do *homo homini lupus*. E assisti, de novo, ao phenomeno de *irradiação da bondade*, que tantas vezes tenho observado com a simples presença de Miguel Couto. Onde quer que elle esteja, espande e diffunde, por toda a ambiencia, a luz da sua affectividade benevola, melhorando a claridade dos bons, dominando a escuridade dos máos. Até mesmo no decurso daquella homenagem, durante a qual tanto se retemperou o meu escasso optimismo, imaginei, em momento de descrença, pudessem existir resaibos de inveja e de despeito — desses que todas as glorificações lamentavelmente despertam em almas pequeninas. Mas, de prompto, se dissipou essa impressão deprimente, sentindo a effusão do enthusiasmo com que eram applaudidos os discursos apologeticos, e, em especial, o recolhimento religioso com que foram sorvidas, por toda a assistencia, as palavras suave e ironicamente evangelizadoras do Mestre da Medicina e da Bondade. Conhece-se o *porque* da solennidade. Annunciou-se o desejo, por parte de Miguel Couto, de abandonar a cathedra professoral em que elle tem illustrado o espirito e educado o coração de algumas gerações de medicos.

Allegava, não tanto a necessidade de repouso, como a intenção de abrir caminho ás legitimas aspirações de outras capacidades, avidas de transmittir aos moços as aquisições da sciencia. Pensava elle ter cumprido a sua missão, dando-se por satisfeito de quanto, em troca, lhe haviam tributado, num preito ininterrupto, centenas de discipulos, entre os quaes já se contam professores eminentes e notaveis clinicos, sempre e sempre ligados ao Mestre incomparavel por uma cadeia de sentimentos que se estende do respeito reverencial á admiração sem limites.

Não admittiram, porém, os companheiros no professorado e os alumnos de Miguel Couto as razões por elle invocadas para se afastar da sua cathedra, throno de uma realeza indisputavel.

Alarmaram, com sua resistencia, a opinião collectiva, e o que era do interesse particular de duas classes — a dos docentes e a dos discentes de Medicina — se integrou no interesse geral do paiz, operando-se o movimento nacional de que resultou a mudança na resolução do professor.

O que ante-hontem se effectuou foi a manifestação de um conjunto de gratidões — a dos collegas e a dos discipulos de Miguel Couto, unificados por uma só idéa, a de lhe demonstrarem quanto vale, para todos, a permanencia delle naquelle fóco de saber e altruismo.

Quando terminaram os discursos dos homenageadores e o homenageado se ergueu, mal contendo os impetos de um coração abalado por emoções fortissimas, afigurou-se-me, todavia, faltar uma oração, qual seria a de quem, representando a multidão dos beneficiados pela experiencia clinica de Miguel Couto, dissesse da gratidão desses beneficiados, os doentes, pobres e ricos, operarios e capitalistas, do presente e do futuro. De facto foram elles os que mais lucraram com a permanencia de Miguel Couto no ensino da Faculdade.

Preparando mais uma ou mais duas gerações de medicos, incutindo-lhes, com a *arte de curar*, *a arte de amar o doente*, presta elle um serviço em que é inexcedivel. De sorte que as suas lições perdurarão, nos effeitos, por longo tempo. E se considerarmos que o professor fórma outros professores, comprehenderemos a efficiencia da sua doutrinação technica e da sua ethica profissional, e até que ponto aproveitarão ambas aos que buscam, na medicina, o allivio e a cura.

Mais cinco ou mais dez annos de magisterio (nessas condições de toda gente conhecidas) exprimem, na realidade, uma actuação de meio seculo, projectando-se, assim, pelo futuro, a bem dos soffredores, a influencia bemfaseja de um grande cerebro e de um grande coração.

EVARISTO DE MORAES.

UM BOM SYMPTOMA

Ao que parece, o caso do reconhecimento dos dois communistas eleitos para o Conselho Municipal, será solucionado dentro de poucos dias, provavelmente com o respeito ao criterio dos diplomas.

Será um bom symptoma. Isso significará o inicio de uma éra de tolerancia e de liberalismo.

Ha dias, numa roda politica, dizia certa pessoa:

— Se eu fosse intendente, excluiria os communistas, tivessem os votos que tivessem!

E explicou:

— Se elles estivessem em maioria, excluiriam os que elles chamam com desprezo — "burguezes".

Discordei, como aliás discordaram quasi todos os da róda.

Não duvido que, diplomados 13 communistas, estes reconhecessem os irmãos de crenças que não houvessem logrado o diploma. Não duvido, porque todos os homens muito extremados em idéas, ficam obsecados e entendem que, fóra dos principios que professam, não ha salvação. E' o defeito dos communistas, como o de todos os politicos jungidos á obediencia partidaria, como o de todos os religiosos orthodoxos.

E' uma gente aparte. Fóra do que elles prégam, não ha verdade; quem com elles não pense, é um condemnado: contestam-se todas as qualidades moraes, e até intellectuaes, dos discordentes.

Não obstante lamentar que os communistas sejam de uma intolerancia ferrea, quando, ao contrario, deveriam procurar convencer por processos menos rigidos, confesso a minha sympathia por elles. Não quer dizer que aceite as suas idéas, de um modo absoluto; ha, dentro das doutrinas communistas, muita verdade e muito acerto, como ha coisas inaceitaveis. Mas a minha sympathia pelos prégadores desse idéal nasce do meu liberalismo. Não posso admittir que a uma criatura humana se prive do direito de pensar como quizer e de dizer clara e francamente como pensa. Se chegassemos á situação de transformar o cerebro em apparelho inutil; se não me fosse licito dizer o que sinto — a vida perderia, para mim, a maior seducção.

Quando, pois, vejo alguem ter o desassombro de dizer como pensa — mesmo quando não concorde, admiro e respeito.

Seu logico. Não quero nem a dictadura permanente dos chamados "burguezes", nem a dictadura dos operarios, nem a dictadura dos militares, nem a dictadura religiosa — dictadura alguma, nem a de meu pae, se resuscitasse para exercel-a.

Admitto a dictadura *eventual*; o arbitrio *transitorio*, para pôr em ordem um paiz desordenado. Comprehendo e louvo a dictadura como purgativo social, de curta duração, para a pratica de medidas de saneamento moral. Mas, essa dictadura não póde durar senão dias, um mez, alguns mezes. A permanencia de um regimen desses, converteria um bem no maior dos males — seria a implantação definitiva da tyrannia.

O reconhecimento dos dois dignos operarios que o Conselho vae receber em seu seio, é um bello exemplo de são liberalismo. Não devemos indagar como esses dois batalhadores por um idéal agiriam, se constituissem maioria. O que devemos é condemnar todos os actos que importem em asphyxia da manifestação do pensamento.

Essa lição do respeito aos diplomas deve indicar aos valorosos defensores da causa dos trabalhadores, uma orientação menos extremista. Nada se fez aos saltos. Já os antigos diziam que "não é com vinagre que se apanha moscas"... No caso, não ha moscas. Mas existem pessoas que, sem intolerancia, poderiam talvez aceitar as idéas desses dois leaderes operarios, se o dogma dos partidarios desse idéal não fosse o do "crê ou morre", afugentando os que se approximam, suspeitados sempre, ou, ás vezes, até injuriados.

CAMPOS DE MEDEIROS.

A BURLA DOS SALDOS ORÇAMENTARIOS

Depois das graves revelações do parecer da Commissão de Finanças, do Senado, sobre o orçamento da Fazenda em 2ª discussão e da opportuna memoria, que se contém no parecer da mesma commissão, sobre o orçamento da Agricultura em segundo turno, custa a crêr haja quem se atreva a sustentar, já não diremos a certeza de que os 25.579 contos incendiados nas fornalhas da Alfandega representavam saldo de 1927, mas a simples probabilidade de conhecer-se em 3 de maio o resultado do balanço de um exercicio encerrado em 30 de abril anterior. Estamos em principios de dezembro, quasi na data terminal do prazo conferido pelo Codigo de Contabilidade para a ultimação das contas daquelle exercicio e, apesar da exoneração do contador geral e da designação de profissionaes, da confiança presidencial, para concertar a escripta da Contadoria e para ultimar o balanço, nada ainda se sabe quanto ao exito do formidavel emprehendimento. Emquanto esperamos o balanço definitivo de 1927, para certificarmo-nos de quanto póde a habilidade profissional, e emquanto aguardamos o encerramento do exercicio de 1928, com a enxurrada de despesas que terão de cair em "exercicios findos", por falta material de tempo para a ultimação do processo das contas de fornecimentos até 31 de dezembro, vale a pena attentar um pouco para a elaboração dos orçamentos que terão de vigorar em 1929.

Na Camara, a humilhante disciplina, a que gostosa e displicentemente se submette a formidavel maioria, não permittiu que se alterasse a proposta governamental, senão rapidamente e, em regra, ainda em obediencia a correcções vindas do Cattete. No Senado, o senador Frontin, habil e proficiente manejador dos numeros, correu em soccorro da arithmetica governamental, offerecendo engenhosas emendas, capazes de proporcionarem ao sr. Washington Luis a ventura de proclamar, ao lado do inevitavel saldo de 1928, conseguido pela transferencia de algumas centenas de milhares de contos de réis para o poço das "dividas de exercicios findos", um saldo não menor no confronto entre os numeros da receita e despesa em elaboração.

Entre essas emendas, com o objectivo desleal de figurar saldos no papel, destacam-se as que dizem respeito á suppressão das verbas para pagamento das contas de exercicios findos e para as despesas com os impostos de importação e com as taxas postaes, telegraphicas e ferroviarios.

Ora, a receita foi prevista com a inclusão das rendas provenientes, tanto da importação de material destinado ao serviço federal, como da utilização dos Correios, dos Telegraphos e das estradas de ferro pelas repartições publicas e pelas autoridades competentes. Supprimidas, na despesa, essas dotações que, sem exaggero, se pódem estimar em mais de uma centena de milhares de contos de réis e não abatida equivalente quantia na receita, o resultado numerico do balanço será beneficiado pelo duplo da importancia cancellada, favorecendo o advento de consideravel saldo no papel.

Não sabemos se o sr. Washington Luis terá comprehendido o grande serviço que lhe está prestando o senador Frontin e que, no Senado, está logrando um exito tão extraordinario, que nenhum dos relatores de orçamentos, até o presente, lhe oppoz o necessario embargo, orientando seus pares quanto á finalidade desleal de semelhantes providencias. O que se está fazendo na Camara alta lembra o episodio a que se referiu recentemente o deputado Assis Brasil, — v. ex. quer o orçamento equilibrado, com saldo ou com *deficit*?

Não, o sr. Washington Luis ha de sair dessa refrega plenamente convencido de que, assim como não se regula o curso de uma moeda ou de um producto mediante decretos e outros expedientes subrepticios, assim tambem não se conseguem, o equilibrio orçamentario ou o saldo financeiro, sómente através simples operações da arithmetica fundamental, nem mesmo quando se utilize a taboada do general Pereira Lobo.

Emfim, como tudo isso, segundo a sabedoria popular, é só para inglez vêr..., aguardemos o desdobrar dos acontecimentos.

P. L.

TOPICOS DO "DIARIO"

O TEMPO

BOLETIM DA DIRECTORIA DE METEOROLOGIA

Previsões para o periodo de 18 horas de hontem ás 18 horas de hoje

Districto Federal e Nictheroy — Tempo: bom com augmento de nebulosidade. Temperatura: estavel á noite, mantendo-se elevada de dia. Ventos: normaes, com predominancia dos do quadrante norte.

Estado do Rio de Janeiro — Tempo: bom com augmento de nebulosidade. Temperatura: manter-se-á elevada.

Estados do Sul — Tempo: bom com nebulosidade em S. Paulo; perturbar-se-á com chuvas e trovoadas esparsas nos demais Estados. Temperatura: estavel á noite, mantendo-se elevada de dia. Ventos: de norte a léste em S. Paulo e Paraná, variaveis nos demais Estados. Rajadas possivelmente fortes, salvo em S. Paulo, onde serão frescas.

Nota — A' 1 hora e 45 minutos, foi irradiado um aviso (TTT) confirmando o de hontem irradiado pela estação do Arpoador.

O premio de viagem senatorial

A proposito da desenfreada cavação em torno dos cinco logares da representação do Senado, na Conferencia Internacional Parlamentar de Commercio, a reunir-se em Berlim, affirmava-se, hontem, ali, que os membros escolhidos sel-o-iam pelo voto livre do plenario, numa eleição de verdade, em que cada senador suffragaria o nome que entendesse, independente das taes injuncções politicas e da indefectivel interferencia do Cattete, sempre prompto a influir e decidir mesmo nos casos que não são da sua conta.

— Vamos ter surpresas. Desta vez, o "braço forte" não entra na "dansa" — dizia alguem.

— Não se illuda — observava outro. Aqui sempre mandou e continúa a mandar o "papae grande".

Emfim, vamos vêr. Se se trata de uma eleição legitima, em plena liberdade, por que não estabelecer o voto cumulativo?

Assim, sendo cinco os logares, e dispondo cada votante de quatro votos accumulaveis, haveria ao menos a apparencia de um pouco de respeito pelos direitos da minoria, já tão desprezados na organização das commissões permanentes.

Uma providencia necessaria

O artigo 6º, do projecto de melhoria de vencimentos do funccionalismo publico civil, na sua parte final, veiu corrigir uma pratica abusiva e altamente prejudicial ao Thesouro. Dispõe essa parte do art. 6º: "Em caso algum a aposentadoria será concedida nos cargos em commissão".

Exemplifiquemos: Um simples engenheiro das Obras do Porto, com os vencimentos de 1:500$000 mensaes, digamos, era nomeado director da Estrada de Ferro Central do Brasil, em commissão, com os vencimentos de 5:000$000 mensaes. Durante o exercicio dessa commissão, o engenheiro completava o seu tempo de serviço publico federal e pedia aposentadoria. Um governo moralizado faria o funccionario voltar ao seu posto effectivo. Mas isso não acontecia. A aposentadoria era concedida com os vencimentos da commissão, isto é, com 5:000$, em vez de ser com 1:500$000.

Ao chegar esse projecto de agora ao Senado, é possivel que o illustre senador Frontin esclareça o objectivo moralizador do art. 6º e justifique a sua opinião favoravel á medida repressiva de abusos injustificaveis, fazendo um calculo impressionante de quanto tem custado até hoje ao Thesouro essa facilidade republicana de aquinhoar os compadres de todas as situações.

Odio que não perdoa

Encontramo-nos, hontem, á tarde, com a interposta pessoa do capitão José Faustino, na Avenida.

Será necessario repetir que, na opinião do sr. ministro da Guerra, uma interposta pessoa é a mesma coisa que a propria?

— Por aqui, capitão? Então, já de malas promptas?

— Sim, é exacto, estou arrumando-as?

— A que attribue sua transferencia para o 5º regimento em Santa Maria?

— Eu lh'o explico. Soube isto, mas não vá me complicar ainda mais a existencia, por interposta pessoa do sr. ministro da Guerra...

— Pelo proprio ministro?

— Não. Estou falando sério. Por interposta pessoa de s. ex.

— E...

— Vá ouvindo. Foi interposta pessoa de s. ex. que m'o contou, e ainda interposta pessoa que obteve minha transferencia. Esta ultima foi o sr. Vaz de Mello, procurador da Justiça Militar, que, ha muito, desejava ver-se livre de minha actuação nos processos militares, pondo em evidencia seus erros até mesmo de portuguez. Ha dias, elle, aproveitando-se da entrevista que teve com o general Nestor, a respeito do famoso caso Zumalá, me deu a autoria do recurso agora favoravel ao mesmo Zumalá, embora tal recurso esteja assignado por conhecido advogado. E o Nestor que era contra o Zumalá, suppondo que eu era interposta pessoa deste, passou a ser tambem contra mim?

— E que vae fazer?

— Capitão manda, soldado obedece. Vou tranquillo com a minha consciencia; e o Vaz de Mello que se fique por aqui, arriscando-se a vias de factos com os ministros do Supremo Tribunal Militar que já não supportam suas referencias desairosas que seriam injuriosas se partissem de pessoa de imputação moral.

— Nós achamos que é mais um desserviço que o general Nestor presta ao Exercito, afastando-o da capital. O senhor é um habil causidico e experimentado argumentador que muito tem elevado a Justiça Militar.

— Bondade de vocês. Não o recriminem por isto. Não foi o sr. ministro da Guerra que me feriu, e, sim, interposta pessoa de s. ex.

E com maldade:

— O diabo é que interposta pessoa de outra é esta propria...

E deu gostosa, formidavel gargalhada.

Os serviços da Companhia Telephonica

Recente estatistica publicada demonstra que a Companhia Telephonica desta capital tem 11 estações com 29.084 linhas para 40.548 apparelhos em funccionamento.

Nesse serviço são empregados 662 homens e 1.335 mulheres.

Por essa estatistica verifica-se que o feminismo venceu pelo menos na Companhia Telephonica do Districto Federal.

A cincada do juiz substituto da 3ª vara.

Já é do conhecimento publico a sentença lavrada pelo juiz substituto da 3ª vara, sr. Waldemar Moreira, condemnando os nossos brilhantes confrades Paulo Bittencourt e Pinheiro da Cunha, directores do "Correio da Manhã".

A sentença é insustentavel.

Não ha mesmo necessidade do recurso para o Supremo Tribunal Federal.

O caso é typico de habeas-corpus.

O juiz em questão quer proseguir a causa, sem que fossem fornecidas certidões pedidas pelos jornalistas — formalidade imprescindivel — certidões essas que tinham por fim justificar suas allegações.

O juiz, assim procedendo, agiu muito mal. Cerceou o direito de plena defesa, assegurado no § 16 do art. 72 da Constituição a todos os accusados!

Esse principio ficára firmado, na jurisprudencia da nossa mais alta Côrte de Justiça, em diversos casos, como entre elles citaremos o processo Mario Rodrigues-Toscano Espinola. Mas não é só o dispositivo constitucional que firma o direito de defesa, o que já seria bastante. E' a propria lei de imprensa, que, prevendo a necessidade das provas documentaes, no artigo 26, § unico, estabelece:

"Recusada a certidão será suspenso o andamento do processo, até que a mesma seja apresentada".

O alludido juiz evidentemente se esqueceu de applicar esse dispositivo.

Emfim, deante dessas rapidas palavras argumentadas com a propria lei da qual se soccorreu o alludido juiz para condemnar os nossos collegas do matutino em questão, não ha como qualificar a apressada decisão.

A pratica está demonstrando a necessidade de uma "Escola de Magistrados", para que os juizes novatos façam uma treinação, em julgamentos de ensaio, antes de terem de decidir qualquer questão judiciaria.

O baptismo de fogo

A sra. Bertha Lutz, illustre leader do feminismo politico, acaba de receber o seu baptismo de fogo.

A politica tem desses aborrecimentos. E' uma actividade cheia de espinhos e de renuncias. O politico começa por pisar o coração dos amigos e acaba pisando o proprio coração, na renuncia aos mais gratos e affectivos sentimentos.

Ao almoçar em Natal com o presidente do Estado, a intemerata leader feminista jamais imaginou que lhe servissem á sobremesa um "café" tão amargo.

Só agora irá comprehender a illustre defensora dos direitos da mulher, que a conquista desses direitos na politica terá de ser feita pelo abandono dos mais delicados pendores do coração fragil e sensivel da mulher espiritual.

Ahi está porque nos sentimos penalizados deante do vexame da sra. Bertha Lutz, ao vir agora a publico defender a brutalidade do partidarismo que aggride mulheres e crianças, quando ella sempre imaginou que o seu apostolado não iria além da amoravel tarefa de defender as mulheres e as crianças contra os excessos brutaes dos homens da politica profissional, contra o sexo fragil e contra as crianças inermes.

Oxalá não se convença tardiamente a valorosa leader do feminismo do realismo duro da vida, já uma vez traduzido por um dos nossos comediographos em previdente conselho ás sonhadoras de liberdade: "Quando a mulher pretende emancipar-se da tutela do homem, é quando ella mais corre para o homem".

Impedido por quatro annos

O sr. João Pessoa, ministro do Supremo Tribunal Militar e governador da Parahyba, já passou de "licenciado" a "impedido" por estar no exercicio de cargo electivo.

Parece incrivel! O sr. João Pessoa está impedido de funccionar porque está no governo da Parahyba!

Quer dizer, que continúa como ministro, faz parte integrante do Tribunal, é proprietario de uma cadeira de membro do mais alto tribunal militar, porém está "impedido" porque está exercendo funcções politicas.

Até hoje, os juizes só ficavam impedidos, por suspeição, por incompatibilidade temporaria, etc. Mas impedido, porque está governando um Estado, porque exerce pelo prazo "de quatro annos" um mandato electivo — foi coisa que jamais se viu! Amanhã teremos ministros impedidos porque são deputados, senadores e até presidente ou vice-presidente da Republica.

Imagine-se um ministro do mais alto Tribunal Militar, continuando no seu logar, sem deixar vaga, mas impedido de funccionar porque é presidente da Republica!!

O sr. ministro Ascyndino Magalhães, o sr. marechal Mendes de Moraes estão licenciados, mas por motivo de saude, não exercem outras funcções, durante o periodo da licença.

O sr. João Pessoa ultrapassou o seu tio Epitacio! Este "invalidou-se" para exercer outros cargos. Quando quiz ser senador, ficou "invalido" para ministro do Supremo. O sobrinho é mais esperto. Nem precisa ficar invalido. Descobriu outra formula, mais simploria — "impedido". Deu lição no mestre e parente. Como "Pessoa" é o mais esperto da troupe...

Como se impõem ao respeito publico os politicos de Nictheroy

Se ainda alguem nutrisse duvidas sobre a especie de gente que se apossou das situações no Estado do Rio, bastaria, para ficar fazendo idéa definitiva a respeito, lêr as cartas trocadas entre os srs. Paulo Araujo e Norival de Freitas, aquelle, deputado estadual, este, federal, e ambos membros proeminentes do Partido Republicano Fluminense.

Ha dias, o sr. Paulo Araujo accusou o sr. Norival de uma porção de coisas feias, coisas, aliás, forçosamente praticadas com pleno conhecimento e annuencia do partido a que o mesmo sr. Araujo se filia. Agora, coube ao sr. Norival de Freitas revidar.

Nossos collegas do "O Estado", vehiculos da primeira aggressão, julgaram-se no dever de dar agasalho á replica — e offereceram, com isso, á população de Nictheroy, um succulento prato de escandalo.

Simplesmente a titulo de curiosidade, pois a desavença não nos merece qualquer interesse especial, vamos transcrever alguns trechos da carta do sr. Norival:

"Por outro lado, as perfidias peçonhentas insinuadas nessa missiva, ainda que sob a covardia da entrelinha, forçam-me a vir de publico intimar esse poltrão a precisar corajosamente os actos e factos de "que me accusa ter praticado em meu proveito e á sombra do interesse publico".

"Sempre conheci esse bôbo alegre, rastejando e pedinchando com humildade hoje, para intrigar e apupar logo em seguida o seu bemfeitor ludibriado. Conheço tão bem essa triste figura e com elle todos os seus processos de lealdade, que só accedi no seu primeiro ingresso na Camara Municipal".

"Mas, não poderás me informar o que esse "corvina" entenderá por "politico profissional"? Como eu, não serão todos os demais politicos do Partido, a que elle tanto se agarra e aos quaes, de certo, não pretendia ferir?!... Quanto a mim, bem ou mal, sempre tive uma profissão: sou advogado ha 22 annos e disso sempre vivi. E é bem mais difficil conseguir tal posição, que independe de quem quer que seja, do que ser méro rabiscador de rasa ou rato de cartorio, que, na maioria dos casos, vive na dependencia dos multiplos interessados e da generosidade das gorgetas".

"Não fica, porém, ahi, a coragem e a desfaçatez desse politico epiceno. A sua audacia, egualzinha á sua covardia e hypocrisia, vae ao extremo de declarar".

"Que hei de dizer, meu caro Mario, desse pobre diabo que depois de tantas machinações, de tantas declarações e conchavos feitos com adversarios, em favor de uma candidatura á revelia do Partido e contra elle, vem declarar com o sorriso dos desbriados, que não adoptou essa candidatura e que se o fizesse desligar-se-ia antes desse Partido?!..."

"Estou vingado. E ahi está a que se reduz voluntariamente um ambicioso vulgar!

Quanto ás diatribes atiradas ao honrado prefeito de Nictheroy, causam, até, hilaridade.

Quem teria mettido esse pequeno em tamanha fundura?

Com que, então, — oh Donzella Theodora! conheces factos administrativos que reputas gravissimos e os acobertas com o teu silencio?

Saberás mesmo o que são actos administrativos?

A reputação de um Ribeiro de Almeida, proclamada e reconhecida por toda população, através dos seus inolvidaveis serviços ao alcance, aliás, dos mais obtusos e apaixonados, não se abala nem se compromette com a arremettida estupida de um Paulo qualquer.

Meu caro Mario, estou me alongando mais do que devia.

Já te importunei a valer, e para terminar, peço-te a fineza de dizeres a esse cavalheiro, se porventura, ahi voltar, que não me aborreça e que me deixe em paz. Motivos particulares têm-me forçado a voltar em claro, o que me tem cegado sobremaneira. Não poderei, por isso, attendel-o com as caricias certamente desejadas e de que se julga merecedor. Se, porém, com isto não se conformar serei forçado a recorrer aos serviços habilidosos do Cambéba, que, de certo, não se negará a attendel-o".

E' assim que se julgam, reciprocamente correligionarios de hontem.

A literatura de politicagem municipal de Nictheroy chega a não ser propria para familias; e para ella chamamos a attenção do sr. Oldemar Pacheco.

E' preciso que tambem a Saude Publica volte sua attenção para o caso, pois, dada a falta dagua em Nictheroy, essa lavagem de roupa suja póde empestar a cidade.

Creolina... creolina...

POLITICA PITTORESCA

Conversas de manicura.

Aquelle velho e venerando deputado, sempre que passa pela porta do salão de certo barbeiro, entra e vae dar dois dedos de prosa com a manicura gentil.

Ante-hontem, dia de pagamento do subsidio, elle foi, como de costume, cavaquear um pouco com a artista das mãos. (Aqui confiamos a authenticidade do dialogo á admiravel memoria do sr. Bernardes Sobrinho, o sempre joven representante do Espirito Santo, que fazia no momento a sua barba numa cadeira proxima á mesinha da manicura)..

— Então, minha filha, como vae o negocio? perguntou o venerando deputado á artista das mãos.

— O negocio, respondeu ella com um sorriso amavel, — não vae muito bem... Hoje, dia de subsidio, ainda não tive um freguez...

— E' que hoje não é dia de limpar as mãos... Ao contrario... é dia de sujal-as contando o vil metal... Eu detesto o dinheiro... Elle não pára nas minhas mãos.. Dou-lhe logo sumiço...

— Gasta, assim, atôa?

— Não! Ponho tudo no banco... Fico apenas com o dinheiro das passagens...

— Devia tambem reservar uma verba para as despesas com a manicura...

— Para que, minha filha?

— Para "fazer as unhas" de vez em quando...

— Ora... ora... eu não tenho mais unhas... Hoje mal eu posso pegar as coisas, mas não arranho mais...

MARFORIO.

DE ESGUELHA

Sem indagar se convem ou não aos homens, a terra gyra, os dias passam e as soluções dos casos chegam, por maior que seja, ás vezes, o empenho em retardal-as.

Assim, obedecendo ao imperio do tempo, mais que á força dita invencivel da politicagem indigena (cuidado com o c), o reconhecimento dos intendentes municipaes se approxima e, com elle, a decisão acerca do 12º logar do 2º districto.

Prevalecerá o criterio dos diplomas? Parece-nos logico que assim seja, uma vez que estamos num paiz de diplomados.

Trata-se, como se sabe, de escolher entre dois Oliveiras — e não é de omittir a circumstancia de serem justamente os portadores desse nome que estejam a perturbar a paz do Conselho. Mas um, sobre ser Oliveira, é Carreiro, e outro, além de Oliveira, é Minervino. Ora, o carro municipal, pesado desconjuntado, bem precisaria de um carreiro habil; e, por outro lado, um legislador dotado de sabedoria minervina não seria de desprezar naquella casa de poucas sabias tradições.

Assim, em tamanha duvida, o melhor é deixar, mesmo, que o tempo venha ditar a solução... desde que, como na anecdota, seja a favor do reconhecimento do candidato operario...

ZORRO.

PORTUGAL EM TRINTA LINHAS

Um tiro ao telephone

E' uma tragedia discreta e sobria. Sem nomes e sem detalhes. A influencia mundana enterrou no silencio as figuras que a viveram, de tal maneira que os jornaes não deram uma linha sobre o caso. Respeitemos nós tambem os nomes traçando, porém, com rapidez e nervosismo, tal como ella se passou, a scena empolgante e sangrenta.

Era um amor sem esperança. Um anno já de paixão platonica, em cartas de fogo enviadas para a *posta restante*. Ella era bella, fôra mesmo o seu primeiro amor que os acasos da sua vida de militar despedaçára atirando-o para Africa, numa missão de honra. Quando voltou com um galão a mais, a a face tisnada de polvora, condecorado — encontrou-a casada. Casada, mas sem filhos.

Perseguiu-a por toda a parte, infatigavel, triste, com a alegria mutilada, e um sorriso funebre. Os amigos? Mas não os tinha, não os queria ter. Via-a no theatro, distante, de cabellos negros e rebeldes, um collar de perolas sobre o colo de jaspe, a olado do marido elegante, orgulhoso, correctissimo.

Escrevia-lhe, escrevia-lhe muito. Sonto atrás sonho. Um rapto... Uma violencia sobre o *outro*... Um escandalo... Imperturbavel, honesta, intangivel, ella recusava. Recusava sempre. Não queria macular o seu amor no desvario. Trair o seu lar. Sujar o seu nome no commentario vil dos salões.

Mas o peor é que elle ama-a. Já não podia resistir a tentação do desejo. Era homem. Lutára contra os sentidos, mas os sentidos venciam-no. Exasperavam-no. Conduziam-no da incerteza ao mal. Ao acto absurdo.

Tarde de rosas, remoinho de rolas sobre o céo em flor. A rua passa em tumulto. São lindas as mulheres — todas as mulheres. Não as vê, não as quere, não as comprehende. Só uma, uma só. No *club* elegante, a essa hora, deserto, entre tapetes graves de Arraiolos e bronzes esquecidos, escreve, escreve muito, longamente. Ao lado, mudo e negro, o telephone espreita-o. Momento terrivel! Pede o numero querido, decorado já, que tão poucas vezes responde...

Mais uma vez lhe implora. A sua voz está de joelhos. E' um soluço de criança, um choro abafado. A entrevista... Um beijo. Cinco minutos de amor...

Por esmola!... Por piedade!... Por tudo!... Por Deus ou pelo Inferno!...

— "Não"!

— "???"

— "Não"!

— "Então, ouve"...

Ella ouviu um tiro, o baque surdo de um corpo, e o silencio enorme, no qual o seu coração afflicto, se quebrava e partia, em migalhas de sangue...

ARTUR PORTELA.

Lisboa, 5 de novembro de 1928.

ONDE É QUE JÁ SE VIU AVÓ COM CARA DE NETA?

VIDA MUNDANA

ANNIVERSARIOS

Fazem annos hoje:

As sras.: Guiomar de Niemeyer Silva Lima, Alice Noronha de Carvalho e viuva David Campista; srta. Eulina Mathias de Souza; menina Ruth Borges, filhinha do sr. Alberto Borges, advogado em nosso fôro; srs.: senador Luiz Adolpho Corrêa da Costa, Araujo de Castro, Luiz Rodolpho Miranda, Oscar de Godoy, Ernesto Alves Bagdacino, Vicente Neves, Vespucio de Abreu, Arthur Balthazar da Silveira, Tercio Costa Netto, Manoel Vicente da Costa e sr. Garibaldi de Castro Bittencourt, electricista das officinas de "O Jornal".

NASCIMENTOS

O sr. e a sra. Oswaldo Guimarães participam o nascimento de seu filho Antenor.

— O sr. e a sra. Manoel Ferreira communicam o nascimento do seu filho Newton.

— O sr. e a sra. Ernani Baptista annunciam o nascimento de seu filho Darcy.

— O sr. e a sra. Carlos Bastos communicam o nascimento de sua filha Nedda.

— O sr. e a sra. Oswaldo Gonçalves da Cunha participam o nascimento de sua filha Helena.

— O sr. e a sra. José Joaquim Trindade Filho annunciam o nascimento de sua filha Tainyrse.

CHA-DANSANTE

Realiza-se hoje nos salões do Club de São Christovão, das 17 ás 23 horas, o chá de despedida da afamada orchestra typica de tangos Andreoni.

A festa promette brilho fóra do commum porque além de um serviço completo de "buffet", e ornamentação maravilhosa, tocarão durante as dansas, seis das orchestras, as "American Jazz", "Higg-Life Band", "Brasilian Deevil's", a typpica argentina "Iris", um conjunto typico brasileiro, e finalmente a orchestra Andreoni, que se fará acompanhar de Principe Azul, o cantor de tangos que mais successo obteve em Buenos Aires, e que tendo chegado ante-hontem, daquella capital, estreará nesta festa.

Os ingressos poderão ser adquiridos na portaria do Club de S. Christovão, hoje das 14 horas em deante.

VIAJANTES

Pelo "Pedro I", regresou ao Pará o sr. Alcindo Cacella, nosso collega de imprensa, director do "Estado do Pará".

No Rio de Janeiro onde se demorou por alguns mezes na defesa da justa causa em que se viu envolvido em virtude das surprezas da lei contra a imprensa, o sr. Cacella foi muito visitado e recebeu dos centros intellectuaes e dos meios jornalisticos as mais vivas demonstrações de apreço.

CASAMENTOS

Realiza-se no dia 8 do corrente, o casamento do sr. Heitor Familiar, funccionario da The Western Telegraph Company, com a srta. Maria Lodia Lima, filha da viuva sra. Maria de Jesus Lima. Paranympharão o acto civil, o sr. Ernesto Familiar, funccionario da Repartição Geral dos Telegraphos e a srta. Cecy Familiar, pae e irmã do noivo, respectivamente.

O acto religioso se realizará na igreja matriz de São Christovão e serão padrinhos o negociante sr. Alfredo Corrêa Villaça e senhora.

CADA COISA TEM O SEU TEMPO

— Você por aqui?!...

— E' verdade. Vim buscar uma encommenda de chocolates "Mme. de Sévigne"; são os melhores, não acha?... Os nossos, por mais finos que sejam, não têm esse acabamento, essa perfeição... E depois, são tão artisticas as caixas!

Assim falando empurrava para meu lado uma deliciosa caixeta Seculo XVIII, numa tacita solicitação de opinião.

— Linda, realmente! E para quem esta aristocratica lembrança?... Alguma nova aventura, hein! seu maganão?...

O maganão teve o sorriso farto daquelles para os quaes as aventuras são quotidianas.

— Engano, meu caro! E' para minha senhora... Adora estes bombons.

O pirata do Miranda, que todos diziam em instancia de divorcio, a levar confeitos á mulher?!... Minha surpresa foi tal que não achei palavras para disfarçal-a. Passava-se a coisa no Grão Turco.

— Se não tem nada de mais apressado a fazer vamos ali até ao Mappin?... — convidou, empunhando o delicado embrulho. Accedi. Nova surpresa me aguardava junto ao crystal do balcão da joalheria.

— Então, o annel ficou prompto? — indagou jovialmente o Miranda, do caixeiro.

— Desde hontem, excellentissimo, — retorquiu o rapaz com a respeitosa obsequiosidade de quem conhece as possibilidades gastadoras do freguez, abrindo para os nossos olhos o pequeno escrinio de velludo, que, ao avistar-nos, separara dos outros. Uma sapphyra surgiu, talhada em losango e incrustada numa cercadura refulgente de diamantes.

— Bellissimo trabalho, — não pude deixar de murmurar imaginando logo a libertina mão em que essa joia de preço iria ostentar o seu impuro luxo de peccado recompensado. Mas o Miranda, adivinhando, sabe Deus como, o poço de juizos temerarios em que suspeitosamente me afundava, teve um riso alegre.

— Não vá maldar, um gesto de mia attenção conjugal, meu velho, pensando que isto é para alguma franceza. Absolutamente. Destino este annel á minha mulher. — E, comprovando a asserção, negligentemente, ao caixeiro, — mande a nota lá em casa.

Cada vez mais estupefacto por esse intempestivo desperdicio de generosidade puramente matrimonial, só dei accordo de mim quando paramos ambos á porta das Elegancias.

— Espere-me um minuto — advertiu o Miranda, com a simplicidade das consciencias immaculadas — voltaremos juntos de taxi. Sua casa é caminho da minha. Um pulinho apenas para buscar um chapéo de minha senhora que foi preciso trocar.

Chapéo... annel... bombons... tudo para a mulher?!... Aquillo já não me estava parecendo natural, devia encobrir qualquer bilontragem de arromba.

Sobretudo dados os antecedentes farrista do Miranda, decidi tirar a coisa a limpo. E, no taxi, ex-abrupto.

— Miranda amigo, v. desculpe a indiscrição, mas a curiosidade é mais forte do que eu... Diz-me uma coisa... Antes de sua viagem á Europa, diziam as más linguas, que v. não andava assim nos presentinhos com sua mulher. Afiançavam até...

— Que eu partira com a Léonie, cortou serenamente o Miranda. — e que estava pensando em desquite. As más linguas tinham razão quanto á Léonie, mas exaggeravam falando em divorcio. Eu não pensava divorciar, mas via com bastante prazer algumas milhas de oceano se alargarem entre eu e a minha esposa.

Estive por lá uns seis mezes, o tempo de assegurar a Léonie um fim burguez, casando-a com um hollandez ingenuo, criador de avestruzes, de partida para o Transvaal.

Ao voltar vinha decidido a sacudir de uma vez a cangalha de ciumadas, quasi todas fundadas, seja dito de passagem, com que me pretendiam prender no recesso do lar. A sorte, porém, decidira que eu me prenderia livre e espontaneamente, nem você calcula como!... Imagine que ao atracar o navio ao Cáes do Porto, avisto cá em baixo, entre os amigos que me esperavam, a Gabriellinha, mas Gabriellinha de vinte annos atraz. Julguei-me victima de uma allucinação e esfregando os olhos, assestei o binoculo, lá de cima, perplexo. Devia ser alguem parecidissimo; sim! á distancia não me era possivel notar as differenças. Quando cheguei perto, qual não foi o meu pasmo verificando que era ella mesma?!... Era ella com a pelle lisa, o cabello castanho doirado, o corpo esbelto, era a minha namorada, resuscitada ali inexplicavelmente, por um artificio de prestidigitação, de que debalde queria desvendar o enigma.

— Estás me achando mudada, — disse-me ella com um riso em nada zombeteiro — é porque emmagreci. Não era só o emmagrecimento, não! Havia um extraordinario, um surprehendentissimo rejuvenescimento. Rejuvenescimento tão completo e tão radical que, máo grado meu e apesar de lhe conhecer perfeitamente a certidão de idade, reapaxonei-me pela minha velha. E a tal ponto que sou eu agora quem ando com medo que ella não me ache mais na altura do que fui.

— Mas como se deu a transformação?...

— Cirurgia esthetica, meu caro. Foi pelo menos o que ella me disse. Puxou daqui, esticou de lá, cortou de um lado, emendou do outro... a verdade é que aboliu quinze annos pelo menos!... Foi a surpresa que me preparou emquanto eu flanava pelo velho continente...

A principio tive medo de uma illusão de optica, mas qual! Tudo solido, restaurado, perfeito. Que havia eu de fazer, senão voltar aos modos do passado?... Gabriellinha desbancou todas as Léonies presentes, passadas e futuras.

Sou hoje o modelo dos maridos do Rio de Janeiro. E ahi está a explicação de chapéos, joias e chocolates.

Contemplei attonito aquelle venturoso especimen de protegido dos deuses. Emquanto pandegava no Velho Mundo, a mulher, aqui, renovava-se para reconquistal-o, homem feliz... E sem querer, pensei na minha digna consorte, tão precisada de renovações. Se eu lhe propuzesse?... Ao jantar como experiencia, contei-lhe a historia do Miranda fazendo uma apologia brilhante da cirurgia esthetica.

— Esthetica, — replicou ella com a sua virtude ultramontana que repugna as innovações peccaminosas do seculo, — cirurgia de pouca vergonha é que v. quer dizer. Cada coisa tem seu tempo. Onde é que já se viu avó com cara de neta?".

MARIA EUGENIA CELSO

Parnaso-Film:

SILENCIO

Ninguem... A noite dorme, silenciosa.
Pela encosta dos morros sobe a lua.
Que exquisita saudade se insinúa
Na noite silenciosa.

As arvores, nos ermos, estão quédas;
E, ao luar, que inunda as calmas ala- [medas,
Ha um brilho de vitrilhos e de sedas
Entre as arvores quietas.

Que mão subtil nas relvas orvalhadas
Derramou tanta joia e pedraria?...
Parece até que vae nascer o dia
Nas relvas orvalhadas!

Rola um perfume de jasmins no am- [biente
E, entre a sombra que envolve toda a [altura,
Um repuxo finissimo murmura
No desolado ambiente...

RONALD DE CARVALHO

VIDA MUNDANA

CASA MARCILIO DIAS

Por iniciativa da exma. sra. Pinto da Luz, esposa do ministro da Marinha, realizar-se-á no proximo dia 4, ás 16 horas, no Palace Hotel, uma reunião de senhoras da Associação Mantenedora da Casa Marcilio Dias, afim de deliberar sobre a conclusão da construcção do edificio da Casa Marcilio Dias. Accedendo ao convite que lhe foi feito por uma commissão composta das sras. Marques Couto e França Velloso, comparecerá á reunião a sra. Washington Luis, presidente da Associação Mantenedora da Casa Marcilio Dias. Foram egualmente convidadas as sras. Prado Junior e Vianna do Castello. Para discertar sobre o objecto da reunião, a commissão de senhoras organizadora da reunião, dirigiu uma solicitação ao academico sr. Coelho Netto, por intermedio do almirante Souza e Silva, presidente do Conselho da Casa Marcilio Dias.

O fim dessa reunião é organizar uma grande subscripção que será realizada no proximo Dia do Marinheiro nos meios Commerciaes e Industriaes desta cidade, para obter a quantia que é ainda necessaria á conclusão da construcção do edificio dessa instituição de benemerencia.

CONFERENCIAS

O sr. João de Deus Ramos, literato portuguez que ora nos visita, realizou hontem, no Gabinete Portuguez de Leitura, uma interessante conferencia sobre a "Differenciação da poesia portugueza e brasileira, exemplificada em tres poetas consagrados".

FALLECIMENTOS

O coronel Mario Modesto Leal e sua sra. d. Alayde Carvalho de Modesto Leal passaram hontem pelo doloroso transe de perder seu filhinho Mario, que contava apenas um anno e meio de edade.

A interessante criança, que era neta dos condes de Modesto Leal, falleceu á avenida Vieira Souto n. 8, de onde sairá hoje o enterro para o cemiterio de São João Baptista.

MISSAS

Por alma de Floriano Costa, ex-alumno da Escola Militar, será rezada missa amanhã, ás 9 horas, no altar de N. S. das Dores, da igreja de São Francisco de Paula.

THEATRO

A' tarde e á noite

OS ESPECTACULOS DE HOJE

Sainetes

TRIANON — A's 2 1|2 horas, "Folha caida"; ás 4 horas, "Malvada"; ás 7 1|2, "A morte a prazo fixo"; ás 9 horas, "Folha caida"; ás 10 1|2 horas, "Malvada".

Revistas

PALACIO — A's 2 3|4, 7 3|4 e 9 3|4 horas, "Agua de côco", com Margarida Max.

RECREIO — A's 2 3|4, 7 3|4 e 10 3|4 horas, "Palacio das aguias", com Alda Garrido.

S. JOSE' — A's 4 1|2, 8,20 e 10 1|2 horas, "Mexericos", com Palmyra Silva e Pinto Filho.

UMA ENTREVISTA SENSACIONAL

A agitação determinada na classe pela maneira desprezivel porque o actor Procopio Ferreira se externou sobre os seus collegas e toda a gente de theatro

A entrevista, hontem, por nós transcripta do novo jornal paulista, "A Tarde", por signal que uma folha elegantemente moderna, entrevista na qual o sr. Procopio Ferreira, o menos que dizia era que tinha um profundo desprezo por tudo e por todos que no momento actuam no theatro nacional, teve, como era de esperar, a mais viva repercussão nos meios theatraes.

A' tarde, em frente a um dos cafés onde se reune grande parte da classe, foi collado um recorte do "Diario Carioca" com a referida entrevista, o que determinou grande agglomeração de curiosos e interessados, no local.

A' noite, reuniu-se no Gremio dos Artistas de Theatro do Brasil representantes de todas as classes de theatro para tomar uma atitude, deante da maneira porque um dos actores de maior prestigio artistico da classe julgava os seus collegas, confessando que tinha por elles o mais profundo desprezo.

O adeantado da hora não nos permitte dar o resultado dessa reunião que teve inicio depois de haver terminado os espectaculos de hontem.

Espera-se, comtudo, que todas as classes theatraes, envolvidas na phrase com que o actor Procopio Ferreira confessou o "seu profundo desprezo pela mentalidade que actua no Theatro Nacional", no momento, venha, solidaria e una, manifestar publicamente o seu protesto brioso e altivo.

Foi, pelo menos, o que nos informaram os proceres do movimento que tomou a iniciativa de desaffrontar as classes offendidas.

Avant-scene

Pelo que deprehendi, em torno da reportagem que vem fazendo "A Esquerda" sobre a reforma do ensino de arte scenica, a remodelação porque vae passar a Escola Dramatica Municipal cogita da criação de um theatro junto áquelle estabelecimento, bem como de subvenções a companhias de theatro de dicção, afim de que os alumnos diplomados tenham collocação immediata.

Está ahi um ponto que me faz acreditar na intelligencia com que a reforma está sendo planejada.

Não ha duvida que é uma verdadeira excrescencia a manutenção de um ensino especializado numa terra em que esta applicação não existe officialmente.

Dentro dessa nova orientação, sim: a Escola Dramatica, que tem apenas vegetado entre nós, poderá fazer alguma coisa pelo Theatro Nacional. — Ab.

A primeira de amanhã

"Amor de Caboclo" dá hoje os seus ultimos espectaculos, á tarde e á noite.

Amanhã a companhia de Sainetes e Revistas de que é "estrella" a actriz Lyzon Caster, mudará o seu cartaz, como acontece todas as segundas-feiras. Serão dadas ás 15 e 20,30 horas as primeiras representações da revista "Maravilha", que a companhia ora no alegre theatro da rua da Carioca annuncia como uma das suas melhores peças, prestando ainda uma homenagem ao grande brasileiro que é Santos Dumont.

"BONECAS DA AVENIDA", NO PALACIO, PELA COMPANHIA MARGARIDA MAX

A empresa Manoel Pinto fará amanhã uma reprise da revista fantasia do sr. Gastão Tojeiro, "Bonecas da Avenida", que tanto agradou quando foi á scena no João Caetano.

Os titulos dos seus quadros são os seguintes: 1º Avenida Rio Branco. 2º Manequins animados. 3º As illusões das grandes cidades. 4º Cortina (Francisco Alves). 5º Telão de Rua. 6º A escola do amor. 7º Fado. 8º Escriptorio do Tancredo. 9º Cortina. 10º A festa da A. F. P. J. I. (Final do 1º acto). 11º O quartel da A. F. P. J. I. 12º Empresa auto-voadores. 13º Cortina. 14º Baile em casa da Lacraceira. 15º A reconciliação. 16º Largo da Carioca. 17º Cortina. 18º Final.

"O RIO... AGACHA-SE", NO SAO JOSE', PELA COMPANHIA ZIG-ZAG

O elenco do concorrido theatro da praça Tiradentes muda amanhã de cartaz, dando-nos, ás 16,20 e 20,20 horas [illegible] "revuette" do sr. Simões Coelho com [illegible] nior, "O Rio... Agacha-se!"

A peça está assim distribuida:

1º — José Aranha, Pinto Filho, Durvalina Duarte e João Celestino; 2º — Edith Falcão; 3º — (bailado) Mariska e suas girls; 4º — Pinto Filho, Durvalina Duarte; 5º — Arnaldo Coutinho, Guy Martinelli, Sylvia de Almeida, Augusto Barone e Pinto Filho; 6º — Guy Martinelli; 7º — Edith Falcão, Guy Martinelli, João Celestino e José Aranha; 8º — Palmyra Silva, João Martins e Pinto Filho; 9º — Pinto Filho e Edith Falcão; 10º — (bailado) Mariska e suas girls; 11º — Pinto Filho, Sylvia de Almeida e João Martins; 12º Arnaldo Coutinho, Palmyra Silva e Augusto Barone; 13º — Pinto Filho e João Martins; 14º — Edith Falcão, Mariska e Zig-Zag girls; 15º — Homenagem a Santos Dumont (apotheose). Toda a Companhia "Zig-Zag".

Os sainetes do Trianon

A Companhia Brasileira de Sainetes dará amanhã tres sessões com as peças de successo que estão no cartaz.

Na sessão das 19,30 horas, "Folha caida", tres lindos quadros sobre o divorcio; ás 21 horas "Malvada", elegante sainete com situações engraçadissimas; ás 22,30 horas "A morte a praso fixo", fabrica de gargalhadas, em dois quadros.

A ENTREGA DAS CHAVES DA CASA COLOMBO

Para a entrega das chaves do predio occupado pela "Casa Colombo" que vae acabar, estão sendo feitas diariamente novas e importantes rebaixas de preços.

Os liquidatarios, que são os proprietarios d'"A CAPITAL", estão forçando a venda de tudo o que lá existe sem preoccupação de prejuizo. O publico que se aproveite

Aguia de Ouro

Recebeu linda collecção de VESTIDOS e TECIDOS de seda FANTASIA, desenhos e modelos da mais palpitante actualidade, que offerece á venda a preços excepcionaes.

OUVIDOR, 169

A Casa Salgado Zenha

Continúa a sua tradicional venda de fim de anno, com o DESCONTO DE 20 % em todos os artigos

GRANDE EXPOSIÇÃO DE ROUPA PARA CAMA

AVENIDA RIO BRANCO, 145

UMA SO' VEZ NO ANNO

E' a importancia de Saldos do Balanço

das mercadorias retiradas de todas as nossas secções que soffreram a sensivel baixa de 50 % (cincoenta por cento) do seu custo, que serão vendidas pela maior offerta durante a nossa sensacional venda annual de

Bonificação

—:— Especialidade da casa —:—

ENXOVAES COMPLETOS PARA NOIVAS

Aos GRANDES ARMAZENS Palacio das Noivas

Vendas por atacado e a varejo.

Rua Uruguayana, 83-85-87 e Buenos Aires, 136

—:— TELEPHONE NORTE 2875 —:—

Ultimos Modelos da a ORIENTAL

ORÇAMENTO N. 1 — Vestido de crêpe da China ou folleno enfeitado com rendas e vidrilhos, com véo, grinalda, luvas, leque, lenço, grampos, meias, tudo por 118$000. — ORÇAMENTO N. 2 — Vestido de crêpe pellica ou setim, charmeuse, com véo bordado, grinalda, luvas, meias, lenço, grampos, sendo o vestido ricamente bordado ou com renda, tudo por 160$000. — ORÇAMENTO N. 3 — Vestido de charmeuse ou crêpe setim ou fulgurante, com lindas rendas em prata ou plissados, artigo o que ha de melhor, grinalda em lamé, leque em gaze, luvas de fio de Escossia, meias de seda, com baguet, véo de seda bordado ou liso, lenço de seda bordado, bouquet de cravos ou camelias, tudo por 275$000. — ORÇAMENTO N. 4 — Vestido em seda sultana, ou broché, ou em georgette, artigo rico, grinalda lamé, leque seda, ou gaze, meias de seda, finissima, véo de seda com lindos bordados, luvas seda ou pellica, lenço e ligas em estojo completo, um lindo jogo roupas brancas em opala (4 peças), um lindo jogo de cama (12 peças), em filó com applicações de seda, cortinado de renda, um lençól em linho, bordado, tudo por 550$000. — ORÇAMENTO N. 5 — O mesmo artigo de cima, com o jogo de roupas brancas em seda e guarnição de organdy, com bordado da Madeira ou em linho com rendas de linho e bordado inglez, tudo por 800$000, as guarnições de cama e quarto completo, toilette, cama e mesinhas. — Aviso: Vendemos qualquer destes artigos separados, pelo minimo preço. A nossa casa, com as novas installações, está habilitada a fornecer qualquer encommenda.

Rua Marechal Floriano n. 51

BREVEMENTE - Continuação do successo de Metropolis GLORIA

MARTYRIO DO AMOR

Um film da classe insuperavel do PROGRAMMA URANIA

Consagração da empolgante estrella OLGA TSCHECHOWA e H. STUEWE

São jogadas, hoje, no estadio vascaino, as semi-finaes do Campeonato B. de Foot-ball

O CAMPEONATO DO BRASIL --- DECIDE-SE HOJE Á TARDE QUAES SERÃO OS FINALISTAS DO MAIOR CERTAMEN NACIONAL! --- OS TEAMS E OS JUIZES ESCALADOS

E' finalmente hoje que Paraenses, Parananenses, Bahianos e Cariocas pizarão o campo para decidir em luta leal e cavalheiresca, aos quaes, cabe os dois primeiros postos da maior competição sportiva nacional

A ansiedade com que vem sendo esperado este dia, chegou ao maximo; é assumpto de todo o publico adepto do football, os dois encontros dessa tarde.

E não é para menos, só o jogo preliminar bastaria para satisfazer aos mais exigentes, quanto mais, tomando parte a "eleven" da cidade que é, justamente, o mais forte motivo de toda a ansiedade.

Será sem duvida uma tarde brilhante para o sport nacional, a de hoje no estadio do C. R. Vasco da Gama.

A PROVA PRELIMINAR

Como dissemos, bastaria para satisfazer plenamente, pois que devido ao brilhante empate de domingo ultimo, a cotação do quadro Paraense redobrou, e todos prevêm um jogo formidavel para prova preliminar, e dizendo isto, dizemos o valor do quadro campeão do sul.

Ambos os teams nesta semana se submetteram á rigoroso treino o que vale dizer, que os seus componentes estão em optimas condições.

Será mesmo difficil prognosticar qual o vencedor, pois ambos pódem vencer, entretanto noutro local vae o nosso "palpitezinho".

A' PRINCIPAL

é modo de dizer, pois que ambas são principaes, porém como a outra é um desempate, foi decidida pela C. B. D. muito justamente, que ella fosse disputada no mesmo dia, mas, com caracter de preliminar, para não prejudicar os interesses do publico.

Passemos então á "principal", que é o "clow" da tarde.

Os bahianos incontestavelmente, trouxeram este anno, um team fortissimo e que é sem favor, um sério obstaculo á victoria dos cariocas.

Alliado ao excellente estado de treinamento conta o team da "bôa terra" com optimos elementos como Mario Seixas, Pópó, e Paulo Santos, sendo que os demais são tão bons quanto estes.

Os cariocas que terão a defender o honroso titulo que tão brilhantemente levantaram no anno passado, entrarão em campo com bastante preparo e com um team, que, se não é a nossa força maxima e pelo menos, um conjunto homogeneo e forte, e que poderá, em luta leal, vencer o seu adversario.

Contam os cariocas com elementos de grande valor como Amado, Helcio, Nilo, Fortes e Floriano que empregarão todos os seus conhecimentos technicos em pról do pavilhão que defendem.

Será pois um jogo magnifico e que fará o espectador ficar indeciso quanto ao resultado final.

OS JUIZES

Servirá como arbitro do importante encontro entre as équipes da Liga Bahiana de Desportos e a da Amea o sr. Edgard Gonçalves, arbitro carioca.

Não podia ter sido melhor a escolha do presidente da Delegação Bahiana.

Este nome só por si, indica o que vae ser o grande encontro.

O não menos importante encontro entre as turmas do Pará e Paraná será dirigido pelo sr. Carlos Santos, do quadro de juizes da Amea e pertencente ao dos mesmos, do America F. C.

OS TEAMS

Com as escalações officiaes de hontem os teams entrarão em campo com os seguintes players:

Paraná		Pará
Budent	G. K.	Seabra
Cucka	B. D.	Aristeu
Pizatto	B. E.	Milton
Corruyera	H. D.	Vivi
Ninho	C. H.	Sandoval
Contim	H. E.	Marituba
Laudelino	E. D.	Cobrador
Marreco	M. D.	Secundino
Urbino	C. F.	Mozeyr
Stacco	M. E.	Marinheiro
Motta	E. E.	Moraes

D. Federal		Bahia
Amado	G. K.	De Vecchi
Penna	B. D.	Pópó
Helcio	B. E.	Silvino
Nascimento	H. D.	Roberto
Floriano	C. H.	Paula Santos
Fortes	H. E.	Libanio
Paschoal	E. D.	Bayma
Nilo	M. D.	M. Seixas
Russo	C. F.	Gambarrota
Arthur	M. E.	Manteiga
Theophilo	E. E.	Sandoval

APROVEITEM
os ultimos
quartos vagos no
HOTEL
BOM JARDIM
Proximo das Barcas, da Camara dos Deputados, do Forum e dos Ministerios
Quartos esplendidos
preços reduzidos
Rua Dom Manoel e rua da Misericordia, 81.
O proprietario Fernando MONNERAT reside com a familia no Hotel.

A unificação paulista

Ao que se annuncia, a Associação Paulista de Sports Athleticos acceitou os termos da proposta de pacificação do football paulista que lhe foi offerecida pelos mediadores escolhidos pela ultima assembléa da Confederação.

Pela alegria que causou em todas as rodas sportivas bem informadas é de crêr-se que já não ha mais duvida quanto ao fim proximo do malfadado dissidio.

Já não é sem tempo.

Tardou que se convencessem todos da necessidade premente da emancipação do football paulista, não só determinada por grandes interesses regionaes como tambem porque têm sido enormes os prejuizos para o football brasileiro, ao qual o paulista, sem favor, nenhum, é expoente de primeira grandeza.

O momento é, pois, do mais intenso jubilo para os verdadeiros sportmen. Não ha logar sequer para expansões de regosijo, que nos façam esquecer tudo quanto de desagradavel se passou.

Só nos temos de congratular pela feliz idéa do sr. Edgard Leitão Ribeiro, que, a Assembléa da Confederação, em bôa hora, adoptou e que deu o esplendido resultado, que, hoje, se festeja.

A commissão incumbida da delicada tarefa houve-se de fórma a merecer os mais rasgados encomios, que se pódem estender ao presidente da Confederação, sr. Renato Pacheco, pois, tudo facilitou para que o trabalho fosse coroado de exito, que todos ansiosamente esperavam.

Que os ultimos detalhes das negociações sejam rapidamente ajustados, são nossos votos, de maneira que se integre depressa o football paulista, em toda sua admiravel pujança.

As Festas do Natal
— da —
Casa Tavares
Recebeu de Paris as ultimas novidades em Georgettes bordadas, com applicações a Guipyr, Voils, Opalas, Organdys. Grande novidade em sedas e tecidos finos
—:—
Retalhos de seda, durante as festas, a 5$000 o metro
—:—
Cortes de vestidos bordados á 9$000
Façam uma visita ás exposições da CASA TAVARES, á rua Luiz de Camões n. 12.

Cannibal...

Travava-se, no stadium do Vasco da Gama, uma sensacional partida de football.

O verdadeiro "association" fôra praticado com uma perfeição unica. Jamais se vira na Capital Federal, uma partida tão bem disputada. Nem em protesto nem em deslise para empanar o brilho daquella tarde memoravel. Os jogadores, evitavam o "corpo a corpo", preoccupando-se, exclusivamente com a technica.

O juiz, ("que apito de ouro!...") marcara o jogo, com uma segurança, com uma precisão impecavel.

A assistencia ovacionava-o de instante a instante. As suas decisões eram acatadas por gregos e troyanos. Emfim, partida magistral, sob todos os pontos de vista...

No mesmo dia á noite, num café, na "cinelandia", ouvi, perplexo o seguinte dialogo, travado entre dois torcidas ranzinzas. Desses que não perdem, treinos e, até mesmo, bate bolas...

Ouçamol-os:

— Então, Pancracio. Que jogo admiravel. Que maravilha. Nunca suppuz, que, nos meus dias, teria o ensejo de assistir uma partida como a que foi jogada hoje.

— Pois não gostei, retrucou o Praxedes, um typo musculoso, meio amulatado.

— Não gostaste? Que heresia. Outro que dissesse, va lá. Mas tu' que ha mais de quinze annos, não fazes outra coisa se não, assistir partidas de football!...

— Ora, não gostei e está acabado.

— Não é argumento. Diga, então, se fôr capaz, o motivo que te leva a não apreciar a partida.

— Escuta lá — e segredou ao ouvido do amigo. — Não gostei da partida — porque o juiz não deu occasião a que eu lhe applicasse uns bofetões.

— E esclareceu: — Só vou aos campos de football, para "tungar" os juizes.

O Praxedes, só poude pronunciar a palavra: Cannibal" e... desmaiou...

— Cid apenas.

"DIARIO CARIOCA" OUVE OS CHEFES DA EMBAIXADA BAHIANA SOBRE O JOGO DE HOJE --- FALAM-NOS OS SRS. ARCHIBALDO BALEEIRO, VALERIANO MELLO E R. MATTOS

Seria interessante para os leitores do "Diario Carioca", ouvirmos as impressões dos chefes da embaixada bahiana ao Sexto Campeonato de Football.

Assim sendo batemos, hontem, á tardinha, para o Magnifico Hotel, na rua Riachuelo.

Lá chegados deparámos logo á entrada, com a figura sympathica do sr. Archibaldo Baleeiro, chefe da embaixada nordestina.

FALA-NOS O CHEFE DA EMBAIXADA

S. s. recebeu-nos com a gentileza que já o tornou uma figura querida na nossa cidade.

Dissemos-lhe o nosso desejo, e promptamente o sr. Archibaldo Baleeiro satisfez á nossa curiosidade jornalistica.

— Então o meu amigo quer que lhe diga alguma coisa sobre o importante encontro de amanhã?

— Sim, Baleeiro...

— Que lhe poderei dizer? Espero que o team bahiano corresponda, plenamente, á espectativa geral, e creio mesmo, que embora derrotado, no campo, elle fará brilhante figura. O jogo deve ser brilhante e bem disputado, e acho que, elle agradará, in-totum, á numerosa assistencia que accorrerá ao field de São Januario. O team carioca é, como todos sabem, em team crack, formado por mestres que conhecem, fundamente, o association. Assisti ao ultimo treino delle e tive a grata satisfação de ver que o team é mesmo magnifico. Por nossa vez, o team bahiano, tudo fará, para vender caro uma qualquer derrota.

— E qual será o final do jogo?

— Ah! meu amigo, não sei!... Esperámos, desta vez, chegar sorrindo á Bahia, uma vez que das outras feitas temos sempre chegado de sobre-olho fechado... Sei, porém, que vencidos ou vencedores, os bahianos saberão honrar as tradições da Bahia sportiva.

Foi isto o que nos disse o sr. Archibaldo Baleeiro.

CONVERSANDO COM O DIRECTOR TECHNICO

Como director technico da delegação vem o sr. Valeriano Mello, um carioca de nascimento, mas um bahiano honorario.

S. s. é um coração largo e um amigo dedicado, e foi com uma gentileza sem par que fomos recebidos pelo sr. Valeriano Mello.

A's nossas perguntas assim se expressou o popular sportman:

— Que nos diz do match de amanhã?

— Não queria falar sobre este assumpto, mas em todo caso...

— Como actuará o team bahiano?

— Dado o preparo do combinado bahiano, e em vista dos treinos realizados na Bahia pelo mesmo, espero que os onze bahianos possam demonstrar, aos seus irmãos cariocas, o grande progresso feito e conseguido pelas lições recebidas dos mesmos e dos paulistas.

— Qual o resultado que espera do jogo?

— Quanto ao resultado que porventura possa representar o final do grande embate, julgo melhor, não prognosticar qual seja o vencedor ou o vencido, porque se bem que deposite grande confiança na minha turma, não deixo de reconhecer, com justiça, a superioridade inconteste dos nossos irmãos cariocas. Isso o affirmo, porquanto ainda nos falta, para sermos adversarios perigosos dos cariocas, o segredo da perfeita technica, que no meu modo de entender, só póde ser adquirida com o constante intercambio de jogos com elementos estranhos aos nossos. Isso, porém, não quer dizer que não deixe de alimentar a esperança de uma victoria, pois que, o amigo sabe, que o jogo é jogado, e com especialidade o football, é o que maiores surpresas nos tem apresentado.

— Qual o team escalado?

— O team que terá de enfrentar, na tarde de amanhã, os nossos irmãos cariocas, é no momento aquelle que representa, no desporto bahiano, a sua força maxima. Dado o seu preparo e a demonstração de alguma technica, é que alimento a esperança de que elle saiba honrar, dentro da lealdade e da mais restricta disciplina, o bom nome da nossa prezada Bahia. Elle está constituido da seguinte fórma: De Vecchi; Pópó e Silvino; Roberto, Paula Santos e Libanio; Bayma, Seixas, Gambarrota, Manteiga e Sandoval, sendo seus reservas os players Guarany, Benevides, Leocadio e Yamagata.

Foi isto o que nos falou o competente director technico da Liga Bahiana.

FALA-NOS O THESOUREIRO DA EMBAIXADA

O thesoureiro da embaixada bahiana, quer dizer o homem das "massas", é o caso mais sério desta vida. Chama-se elle Reynaldo Mattos, que é um mocinho de "physico franzino", pequenino, e um bahiano que sobretudo mais na vida adora a sua terra natal.

Para elle só ha duas coisas agradaveis na vida: comer bem e beber do melhor...

Com facilidade encontrámos os outros directores da delegação, mas o Reynaldo foi uma luta para o acharmos.

Todos diziam que elle estava no hotel, mas não era elle encontrado.

Após rigorosa busca, eis-nos que apparece o Reynaldo, saindo da porta da cozinha, a lamber o beiços, como se ainda estivesse a saborear qualquer "petisco" gostoso.

— Então, Reynaldo, a estas horas tu' saindo da cozinha?...

— E' verdade, camarada, fui saborear umas linguiças de Petropolis, que o cozinheiro, um ilhéo bom e camarada, prepara, clandestinamente, para mim, entre o almoço e a merenda... Umas comidinhas particulares!...

— Que queres dizer ao "Diario" sobre o grande jogo de amanhã?

— Lá vem você, meu irmão, lá vem você com idéas prá cima da gente...

— Que o que, Reynaldo, dá-me, apenas, o teu palpite.

— Olha, meu amigo, quando eu sai da Bahia, fui antes ao Senhor do Bomfim, e lá, aos pés do santo milagroso, fiz uns pedidos, e depois jurei a elle, que não dizia nada a ninguem sobre o jogo de amanhã... Já vês que estou, por ordem superior, impedido de falar...

— Mas eu tambem sou camarada do Senhor do Bomfim, e a mim elle não incommoda que fales...

— Não vou pra isso não, negro... Commigo não, violão, o Santo se zanga com a gente e terça-feira estamos nós a embarcar pra terra com um sacco cheio de goals ás costas!...

— Diz lá o teu palpite, Reynaldo.

— Já te disse que não arrancas nada de mim, emquanto não acabar o jogo... Tambem se o Senhor do Bomfim esquecer o que me prometteu, na terça-feira eu publicarei um artigo no "Diario Carioca" contando toda a nossa palestra!... E elle está mão commigo...

— Então não falas, não é mesmo Reynaldo?

— Não, mas como sou teu camarada vou te dizer uma coizinha particular aqui no ouvido: se o Senhor do Bomfim fizer o que me prometteu de duas uma, ou o dono do hotel põe a embaixada na rua, ou a embaixada põe o dono para fora do hotel... Nem queiras assistir...

E dando uma gostosa gargalhada, lá se foi o Reynaldo Mattos, com o seu coração de grande camarada e incomparavel amigo.

E nós estamos a pensar, no que foi, que o Senhor do Bomfim prometteu a elle...

Já desconfiamos... mas não temos a certeza!...

Mercado das Sedas

Não deixe de visitar o "MERCADO DAS SEDAS" nesta Capital, no largo de S. Francisco, 36. Nesta casa a SEDA será vendida, sem exagero, por preço de tecidos de algodão, tudo por conta de uma importante Fabrica de S. Paulo.

Além do enorme stock, no valor approximado de 1.000 CONTOS DE RÉIS, no referido MERCADO DAS SEDAS serão liquidadas colossaes quantidades de retalhos, por kilo, ou por côrtes, por um preço quasi de graça.

LARGO S. FRANCISCO, 36

CAVALEIRO
O melhor moscatel de Setubal

DR. BRANDINO CORRÊA
Molestias do apparelho Genito-Urinario, no homem e na mulher. OPERAÇÕES: Utero, ovarios, prostata, rins, bexiga, etc. Cura rapida por processos modernos, sem dôr da
GONORRHÉA
e suas complicações: Prostatites, orchites, cystites, estreitamentos, etc. Diathermia, Darsonvalização. Rua Republica do Perú, 23, sob., das 7 ás 9 e das 14 ás 19 hs. Domingos e Feriados das 7 ás 10 hs. Central 2654.

Tosse? - Grippe?
Bronchite?
Tuberculose?

Dr. Alfredo Herculano
Vias urinarias. Tratamento medico e cirurgico. Avenida Rio Branco, 173. Tel. S. 1681 e C. 0826.

LIVRARIA ALVES
Livros collegiaes e academicos. — RUA DO OUVIDOR, 166.

VIAS URINARIAS-Blhenorragia
Syphilis. Doenças das senhoras — Partos.
DR. PEDRO MAGALHÃES
Av. Almte. Barroso 1, 2º andar, 10 ás 12

CREOSGENOL
o tonico dos pulmões

VIDRO 5$000
Pelo correio mais 2$400
Amostras gratis, mediante 700 réis em sello
Pedidos a OACY PORPHYRIO A. GALVÃO
Av. Gomes Freire, 63 - Rio

Nome
Rua
Cid.
Est.

20$000 por mez, lotes de terreno de 10x40, sem entrada nem juros, com agua e luz, planos, construcção livre, a 50 minutos do Rio estação de Mesquita, E. F. C. B., entre Nilopolis e Nova Iguassú. Com Ernesto Faro, no local, todos os dias das 8 ás 17 horas. Materiaes em prestações. 150 casas construidas em 3 mezes. — Breve, sorteio de uma casa.

Dr. Thompson Motta (Chefe de serviço no Hospital São Francisco de Assis). Molestias internas — S. José, 80, sob. Diariamente ás 2 horas - Phones Sul: 1698, C. 2210

DACTYLOGRAPHA
Offerece-se uma competentemente habilitada e diplomada pela Escola Remington, com o ordenado minimo de 400$000 mensal. Telephone Sul 2539.

OS MELHORES TECIDOS
— com —
Os melhores feitios encontram-se na Alfaiataria
— GLORIA —
— de —
SAMUEL GROSMANN
Edificio Odeon — 4.º andar

Doenças do recto e vias urinarias
Cura radical das hemorrhoidas sem operação e sem dor. Blenorrhagia e complicações (gotta, estreitamento prostatite, impotencia, etc.) por processo moderno, usado nas clinicas de Berlim. Cirurgia geral, em especial apparelho genito-urinario (rins, bexiga, urethra, utero, ovarios, etc.) Diathermia, raios ultra-violetas, Dr. Mario Kroeff, ex-chefe do Dispensario Central de Doenças Venereas (Saude Publica), Pratica hospitaes Berlim e Paris. Uruguayana 104. N. 6404. Das 3 ás 7.

Gonorrhéa e suas complicações em ambos os sexos. Cura radical por processos seguros e rapidos. DR. JOAO ABREU — DR. DUARTE NUNES. Das 3 ás 10 horas. Telep. Norte 5802. Rua São Pedro n. 64.

FABRICA DE LADRILHOS
EM BARRA DO PIRAHY
Traspassa-se uma em franco desenvolvimento, funccionando duas prensas e uma para installar. Areia de facil tirada, nos fundos da Fabrica, no Rio Pirahy.
Para ver e tratar, á rua Dr. Aureliano Garcia, n. 72 — Tel. 94

HEMORRHOIDAS
Cura radical, sem operação e sem dôr. Doenças do recto: tumores, fistulas, estreitamentos, etc. Tratamento moderno pela diathermia, electrocoagulação, alta frequencia, etc., e cirurgia da especialidade. Dr. Mario Kroeff, assistente de cirurgia da Faculdade de Medicina Pratica dos hospitaes de Berlim e Paris. Uruguayana, 104. Das 3 ás 7 horas.

TRIANON
CIA. ABIGAIL MAIA-ODUVALDO VIANNA
Ás 2 1|2 — "FOLHA CAIDA".
Ás 4 horas — "MALVADA".
Ás 7 1|2 — "A MORTE A PRAZO FIXO".
Ás 9 hs. — "FOLHA CAIDA".
Ás 10 1|2 — "MALVADA".
— AMANHÃ
Ás 7 1|2 — "FOLHA CAIDA".
Ás 9 horas — "MALVADA".
Ás 10 1|2 - "A MORTE A PRAZO FIXO".

Srs. Photographos Amadores
Entregam-se no mesmo dia, as copias dos "films" que levardes no FOTO-SPOTMAN
Rua Chile, 11-1º — Tel. C. 3339

PARA ESCOLHA DA REPRESENTAÇÃO CARIOCA NOS CAMPEONATOS BRASILEIROS DE REMO

A Federação Brasileira do Remo faz realizar, esta manhã, na Lagôa Rodrigo de Freitas, as suas annunciadas provas eliminatorias, para escolha da representação do rowing carioca nos proximos campeonatos brasileiros de remo.

Essas provas, transferidas por duas vezes, por motivo de força maior, como já mostramos, estão sendo aguardadas com vivo interesse, dados o preparo de algumas equipes que vão competir com a official, escalada pela Federação, e as performances dos "scullers", que aspiram o titulo de campeão nacional de skiff.

E', assim, de esperar uma assistencia numerosa, esta manhã, nas margens da pittoresca lagôa da Gavea.

Director das provas — Arthur Repold; juizes de partida, commandante Irineu Ramos Gomes e Antonino Costa; juizes de chegada, João Alves de Moura, Gastão Ladeira e Antonio de Souza Braga.

O programma das provas é o seguinte:

1ª prova — A's 9 horas — Skiffs a um remador — 2.000 metros. — 2 — *Guy* — C. R. Guanabara. Remador — Mario Thomassini. 4 — *Carlito* — C. R. Guanabara. Remador — Henrique Thomassini. 3 — *Raul Campos* — C. R. Vasco da Gama. Remador — Antonio Rebello Junior. 5 — *Miraluz* — C. R. Boqueirão do Passeio. Remador — Francisco Gomes Marinho.

2ª prova — A's 9.30 horas — Outriggers a 4 remadores — 2.000 metros. 5 — *Bandeirante* — Guarnição official. Patrão, Francisco Carlos Bricio; remadores — Carlos Castello Branco — Tito Malta — Claudionor Provenzano — Joaquim da Silva Faria. 1 — *Internacional* — C. Internacional de Regatas — G. R. Gragoatá (Mixta) — Patrão — Newton de Paiva; remadores — José Garcia Carneiro — João Francisco de Castro — Mario Salazar e Carlos Rêa da Fonseca. 3 — *Lusiadas* — C. R. Flamengo — C. R. Guanabara (Mixta). Patrão — Roberto Borges Bastos. Remadores — Osorio Antonio Pereira — Origenes A. Calmon du Pin de Almeida — Lourival de Oliveira Reis e Fernando Nabuco de Abreu. 4 — *Ivahy* — C. R. Boqueirão do Passeio — C. R. Vasco da Gama (Mixta). Patrão, Abner Trajano — Remadores — Francisco Gomes Marinho — José Rodrigues Mó — José Pichler e Carlos Schneeweiss. — C. R. Botafogo — Patrão — Newton Pereira Reis. Remadores — Mario Tolentino de Carvalho — Carlos Alberto da Rocha Faria — Oscar Borgerth Teixeira e Lauro Barreira.

INQUILINOS
FIADORES
PROPRIETARIOS

A todos interessa como base de economia propria, ter conhecimento dos serviços prestados pela

Companhia Reparadora Sanitaria

Telephone immediatamente para CENTRAL 1813, pedindo um representante, ou dê suas ordens para os seus escriptorios, ao
LARGO DA CARIOCA N. 15 — 2º andar

A ANIMADA TEMPORADA DE NATAÇÃO DE 1928-29 REGISTRARÁ VARIOS CONCURSOS

A animação da temporada de natação de 1928-1929, como já accentuamos, póde-se avaliar pelo enthusiasmo com que todos os nossos gremios aquaticos estão se dedicando ao preparo de seus nadantes.

São numerosas as reuniões annunciadas para estes primeiros domingos da temporada. Como no domingo anterior, o de hoje conta varios concursos intimos.

São elles os que realizam, em Santa Luzia, os clubs Vasco da Gama e Natação e Regatas e, em Nictheroy, os veteranos gremios Gragoatá e Icarahy.

Esses festivaes intimos, de adextramento dos nadadores para as provas officiaes da estação, promettem ser muito interessantes.

O concurso do Icarahy, pela manhã, nas aguas do club, obedecerá a este programma:

1º Pareo — Qualquer classe, 50 metros, nado livre.
2º Parco — Novissimos, 50 metros, nado livre.
3º Pareo — Senhoritas, sem victoria, nado livre.
4º pareo — Infantis, qualquer categoria, 50 metros, "á la brasse".
5º Pareo — Qualquer classe, "á la brasse".
6º Pareo — Qualquer classe, 100 metros, de costas.
7º Pareo — Socios casados, 100 metros, nado livre.
8º Pareo — Senhoritas, qualquer classe, 50 metros, nado livre.
9º Pareo — Novissimos, 100 metros, nado livre.
10º Pareo — Juniors e Seniors, 100 metros, nado livre.
11º Pareo — Infantis, categoria fraca, 30 metros, nado livre.
12º Pareo — Qualquer classe, turmas de 4 x 100 metros, nado livre.

A festa inter-social do Club de Natação e Regatas, tambem pela manhã, em Santa Luzia, conta com o seguinte programma:

1º parco: — "Carlos Medeiros" — 100 metros. — Estreantes — Livre. — 1 — Oswaldo Cortez; 2 — José Machado; 3 — Jeffeth Costa Araujo; 4 — Benjamin Albagli; 5 — Luiz Graciosa; 6 — Manoel Macieira; 7 — Carlos Andrada; 8 — Lourival Villarin; 9 — Seraphim Jorge; 10 — Paulo Cunha; 11 — Hilton Barbosa Ferreira; 12 — Jayme Agnese; 13 — Plinio Senna.

2º pareo — "Carlos Ferreira" — 100 metros — Qualquer classe — Costas. 1 — Alipio Sarmento; 2 — Oscar Mattos; 3 — David Gallindo.

3º pareo — "Victorino Ramos Fernandes" — 100 metros — Qualquer classe — Livre. 1 — Yolanda Janiques; 2 — Dionysia Manjon; 3 — Lourdes

4º pareo — "Daniel de Almeida" — 200 metros — Q. classe — A' la brasse. 1 —Amilcar Osorio; 2 — Antonio Laviola; 3 — Franz Heidtman.

5º pareo — "Alberto Ferreira de Sá" — 100 metros — Novissimos — Livre. 1 — José Augusto Ribas; 2 — Alberto Lima dos Santos; 3 — Rodolpho Oliveira; 4 — Jayme de Souza; 5 — Jeffeth Costa Araujo; 6— José Navarro de Castro; 7 — Manoel Fernandes Cál; 8 — Othelo Sanches; 9 — Tertuliano Ludovico Filho; 10 — Aureo Stockler de Lima; 11 — Mario Gonçalves da Silva.

6º pareo — "Ariosto Pinheiro Alves" — 200 metros — Seniors — Crawl. 1 — Alipio Sarmento; 2 — Victorino Ramos Fernandes; 3 — Daniel de Almeida.

7º pareo — "Orestes Ciuffo" — 100 metros. — Novissimos — A' la brasse. 1 — Severo Carmo Vieira; 2 — Othelo Sanches; 3 — Rubens Flavio de Oliveira.

8º pareo — "Amilcar Osorio" — 50 metros — Infantis — Qualquer classe. 1 — Julio Barquero Neves; 2 — José Francisco Gonçalves; 3 — José Rodrigues Fernandes; 4 — Aldo Moura; 5 — Almiro Teixeira.

9º pareo — "Daniel Cunha" — 100 metros — Novos — Crawl. 1 — Adelio Sarmento; 2 — Oscar Mattos; 3 — Euclydes Soares da Silva; 4 — José Navarro de Castro; 5 — Marianno Cunha; 6 — Aurelio Perez Domingues; 7 — Manoel Pires Fernandes; 8 — Luiz Cataldi.

10º pareo "Dr. Mello Barreto Filho" — 400 metros — Q. classe — Livre. 1 — Adelio Sarmento; 2 — Victorino Ramos Fernandes; 3 — Alberto Gomes Pinho; 4 — Alvaro Amaral; 5 — Antonio Laviola.

11º pareo — "Dr. Plinio Moreira Senna" — Fantasia — Pesca de taboas. 1 — Adelio Sarmento; 2 — Amilcar Osorio; 3 — Antonio Laviola; 4 — Antonio Oliveira Tarré Junior; 5 — Aldo Moura; 6 — Carlos S. de Andrada; 7 — Euclydes Soares da Silva; 8 — Hilton Barbosa Ferreira; 9 — Jeffeth Costa Araujo; 10 — José Navarro de Castro; 11 — José Rodrigues; 12 — Julio Barquero Neves; 13 — Marianno Cunha; 14 — Manoel Fernandes Cál; 15 — Manoel Pires Fernandes; 16 — Oswaldo Cortez; 17 — Othelo Sanches; 18 — Plinio Moreira Senna; 19 — Severo do Carmo Vieira.

Direcção geral: Lamartine Pinheiro Alves; Juizes de partida: Armando Ribeiro Machado e Pedro Santos; Juizes de chegada: Amilcar Osorio, Carlos Kosinski e Adhemar Lisbôa; Chronometrista: Adamastor de Almeida Rocha.

As folhas que a Prefeitura pagará amanhã

Serão pagas amanhã, na Prefeitura, as seguintes folhas de vencimentos: Directoria de Estatistica e Archivo, Directoria de Instrucção e Almoxarifado Geral.

O Montepio concederá os seguintes emprestimos rapidos: Directoria de Estatistica e Archivo, Bibliotheca, Almoxarifado Geral, Escola Dramatica, Limpeza Publica (inclusive titulados), Directoria do Patrimonio, theatro Municipal e Directoria de Obras (inclusive titulados).

Não comprem bilhetes das Loterias do Natal

Sem que façam uma visita no "Ao Mundo Loterico" — rua do Ouvidor, 139 — que será este anno o maior vendedor das sortes grandes — provando, assim, a efficacia da sua propaganda. Não confundir: só bilhetes com o cliché impresso em tinta vermelha e muito dez finaes duplos além dos finaes de todos os planos de todas as loterias. Amanhã — 20 Contos por 2$, meios 1$, dezenas seguidas ou sortidas a 20$ e centenas de 01 a 00 por 200$; 200:000$ em 8 premios eguaes por 30$, fracções 3$ e 150:000$ por 40$, fracções 4$. Depois de amanhã, nova série de envelopes "Mascotte" com os dois numeros em cada bilhete, contendo duas sortes grandes ou sejam 45:000$ por 3$600, meios de 1$ e 800 réis e dezenas seguidas ou sortidas a 20$ e 16$; 200:0000$ em 2 premios por 30$, fracções 3$ e mais 100 Contos por 30$, fracções 3$. Sem demora, pois, deveis tentar a sorte só no "Ao Mundo Loterico" onde os bilhetes são acompanhados de uteis e interessantes brindes, como sejam: canetas, folhinhas, Agenda com dinheiro (surpreza) e o "Sabonalça" (Sabonetes com alça); que contêm "**Libras e meios Libras esterlinas**", Notas do Thesouro e ainda um lindo Samba (musica de João da Gente). **NATAL**: dia 21, E. do Rio — 200:000$ por 16$, meios 8$ e fracções 800 réis; dia 22, C. Federal — 500:000$ por 56, meios 28$, fracções 2$800; dia 24 — 2.000 Contos por 600$ meios 300$, fracções 30$000; dia 24 — 150:000$ por 40$, fracções 4$; dia 26 — 500 Contos em 10 premios de 50 Contos, inteiros 80$, meios 40$, fracções 8$; dia 28 — Dois mil contos por 600$, fracções 30$ e quinta-feira, 3 de janeiro, monumental plano — Dois mil contos de réis, jogando apenas 8 mil bilhetes, distribuem 80 % em premios e ainda mais 10 finaes duplos fóra do plano da propria loteria de 300$ cada um. Bilhete inteiro 600$, meios 300$ e fracções a 30$.

No "Correio da Manhã" sahem diariamente publicadas as listas officiaes das loterias da Capital Federal e do Estado do Rio, constando das mesmas os finaes que tambem constam no rodapé das listas que serão remettidas no mesmo dia da extracção a todos os freguezes.

"Nota importante: Todos os srs. subdem adquirir, para serem revendidos, bilhetes com dois numeros em cada, de todas as loterias da Capital Federal e do Estado do Rio — sendo desta pelo seu custo real e daquella acrescidas apenas de 30 réis em cada fracção, nas loterias diarias conforme as ordens de extracções expedidas pelo "Ao Mundo Loterico" — Amancio Rodrigues dos Santos & Cia. — Caixa Postal 2.005 — Rua do Ouvidor, 139 — Rio.

WILLIAM FOX apresenta
UMA NOIVA EM CADA PORTO

VICTOR McLAGLEN
LOUISE BROOKS -:- e -:- MARIA ALBA
e mais oito bellezas de Hallywood encantam e maravilham nesta pellicula FOX, que começará a ser exhibida
-:-:- AMANHÃ -:-:-
no cinema PATHÉ

Casa NOVA

123 — RUA URUGUAYANA—123

Offerece, aos que lutam pela vida, a opportunidade unica para sortirem-se, por preços sensacionaes, da sua inauguração, dos seguintes artigos: Camisas, camisetas, collarinhos, gravatas, meias para homens, senhoras e crianças, pyjamas, toalhas para banho e para rosto, roupas de cama e mesa, completo sortimento de roupas para banho, armarinho, perfumarias, etc. Tudo aos lotes e por preços de espantar! Aproveitem, façam uma visita sem compromisso de compra, á

Casa NOVA

123, Uruguayana, 123

Foram installadas "borboletas" em Deodoro

A Central do Brasil fez inaugurar, ás primeiras horas de hontem, o serviço de "borboletas" da estação de Deodoro, cujas obras de fechamento acabam de ser concluidas.

O THEMA É AUDACIOSO · O Enredo é Primoroso ·
ALRAUNE
10 DE DEZEMBRO NO ODEON

O MAIOR ASSOMBRO!!!

SERA' DENTRO EM POUCO, O NOVO "ARRANHA-CE'O" "DA

CASA PACHECO

QUE VAE FICAR CONHECIDO COMO

Edificio Pacheco

Por motivo dessa obra gigantesca, o Rio de Janeiro assiste á mais formidavel e mais barateira liquidação de todo um grande "stock"

VEJAM!! EXAMINEM!!

OLHEM AQUI!!...

SEDAS	
Seda lavavel, saldo de cores, de 4$000, por..	1$800
Seda lalavel, todas as cores, de 8$500 por ..	4$500
Palha de seda japoneza de 12$ por	5$000
Crepe da China, todas as cores, de 15$ por..	7$500
Crepon de seda, todas cores, de 20$ por ..	9$500
Radium pellica, todas as cores, de 20$ por .	14$000

TECIDOS FINOS	
Crepeline, franceza de 2$500, por	1$200
Opala finissima, todas as cores, de 2$800 por	1$700
Opala suissa authentica de 6$, por	2$800
Pongé finissimo, só branco, de 6$, por ..	2$200
Filó para vestido, saldo de cores de 4$500, por	1$800

VOILES	
de fantasia, lindos padrões de 2$000, por	$900
de fantasia, lindos padrões, de 3$000, por ..	1$200
de fantasia, lindos padrões, de 5$, por	1$800
de fantasia, lindos padrões, de 5$500, por .	2$800
liso, suisso largura, 1,20 de 7$000, por	3$600

LINHOS	
Mixto superior de 2$500 por	1$200
Alsaciano, todas as cores, de 4$, por	1$800
Belga legitimo, largura 1,00, de 7$000, por.	4$200
Belga legitima, largura 1.20, de 9$500 por.	6$000
Belga, largura 2,20, de 20$000, por	15$000
Cambraia de linho, de 6$000, por	3$500

EPONGES	
Franceza, cores lisas, de 4$000, por	1$500
Franceza, fantasia, de 5$, por	2$200
Franceza, fantaria, com seda, de 7$, por	3$000

Zephires e tricolines	
Zephir inglez para camisa, de 2$800 por ..	1$400
Percal inglez para camisa de 3$, por	1$600
Zephir inglez para camisa, de 3$500 por ..	1$800
Tricoline fantasia, de 5$, por	3$000
Tricoline fantasia, de 6$, por	3$800
Tricoline fantasia, de 7$500, por	4$800

FLANELLAS	
Flanella de cores aveludada de 3$, por ..	1$600
Flanella branca de 3$500, por	1$800

CHALES DE SEDA	
Chales de seda, estampadas com lindas franjas de 65$, por ..	36$000
Chales de seda, lisos e de fantasia, com franjas largas de 90$ por	45$000
Chales de seda, estampados, com franjas largas de 120$ por ..	60$000
Chales de seda, italianos, ricamente bordados franjas largas de 250$, por	120$000

MANTEAUX	
Em casemira de pura lã de 65$, por	30$000
Em casemira com pelle na gola e punho de 75$, por	42$000
Em astrakan com forro fantasia de 120$, por.	65$000
Em fulgurant de seda com pelles largas de 180$, por	100$000
Em casemira ingleza de 200$ por	120$000
Em ottoman de pura seda, de 320$, por .. .	130$000

AGASALHOS	
franjas largas de 90$ por	6$000
Mantas de lã, grandes de 40$, por	16$000
Casacos de malha, de 60$, por	24$000
Casacos de jersey de seda, de 60$, por ..	24$000
Pelles para pescoço de 65$, por	25$000
Pelles para pescoço, grandes de 150$, por .	38$000

CASACOS DE PELLES	
Ricos casacos de pelles em todas as cores, recebidos directamente de Paris ha 3 mezes, de 4:200$000, por ..	700$000

PARA HOMENS	
Gabardine impermeaveis, de 150$, por ..	70$000
Sobretudo de casemira, ingleza, de 250$000, por	120$000

SOMBRINHAS	
Para crianças, de 14$000 por	8$000
Para senhoras de 42$, por	25$000

Bolsas para senhoras	
Bolsas artigo da moda, 25$, por	12$000
Bolsas, artigo fino, de 40$000, por	24$000
Bolsas nappa, armação tartaruga de 100$, por	48$000

A mais formidavel venda de saldos de retalhos

Com 50 % abaixo do custo

VENHAM!... DEFENDAM-SE!... SEJAM OPPORTUNISTAS, porque vamos TORRAR fazendas em retalhos, como JAMAIS SE FARÁ NO BRASIL!!
RETALHOS!... RETALHOS!... e MAIS RETALHOS de: SEDAS LISAS E DE FANTASIA — CREPES GEORGETTE — PALHA DE SEDA — TUSSOR DE SEDA — PELLUCIAS — ASTRAKANS — TECIDOS FINOS — VOILS — LINHOS — EPONGÉS — TRICOLINES — ZEPHIRES — LÃS — FLANELLAS — CRETONES — MORINS — ALGODÕES — CHITÕES — PANNOS FELPUDOS — OPALAS — REPS — ETAMINES — ATOALHADOS — FILÓS — BRINS — etc., etc.!!

Vendas por atacado e a varejo
— NA —

CASA PACHECO

158, RUA URUGUAYANA, 160
(Esquina da rua da Alfandega)
Telephone Norte 1244 — Caixa Postal 3084

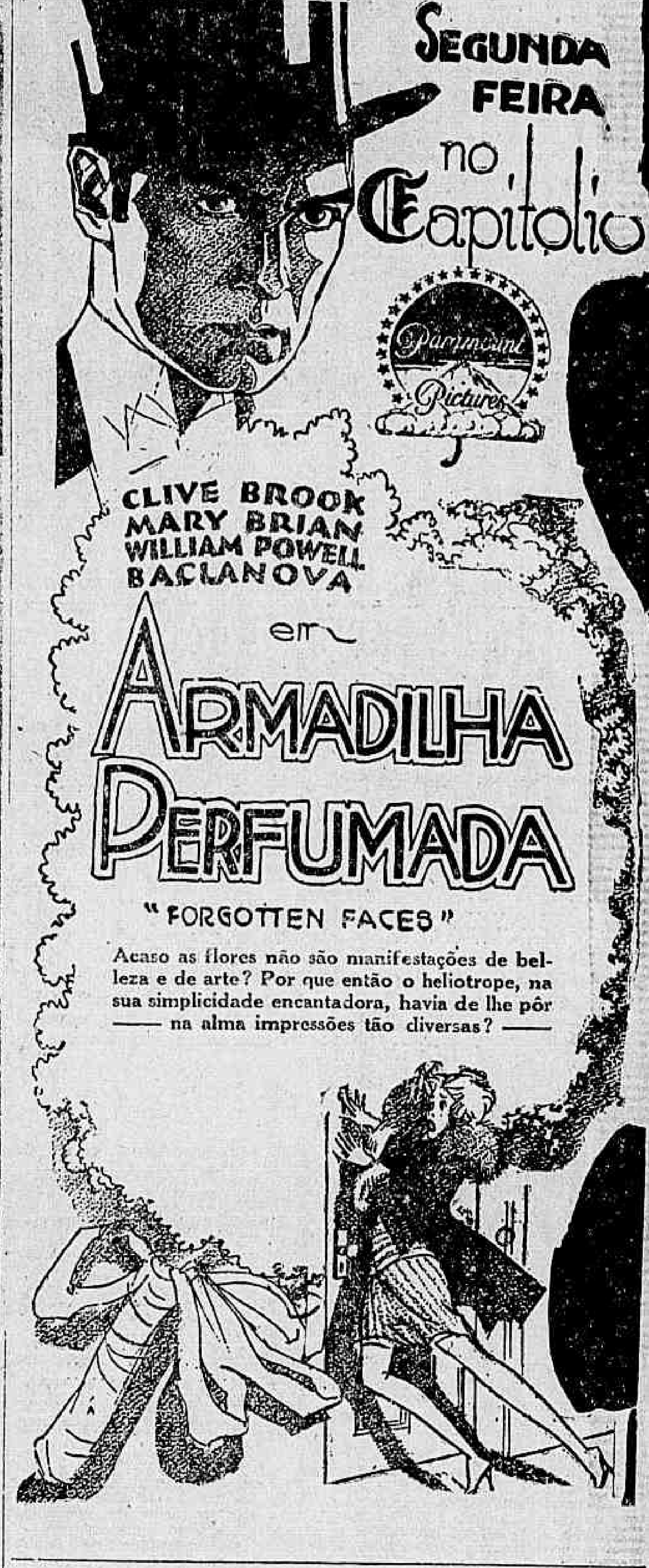

Acaso as flores não são manifestações de belleza e de arte? Por que então o heliotrope, na sua simplicidade encantadora, havia de lhe pôr na alma impressões tão diversas?

m) se faz para pescar um marido?

Constance Ta!madge conhece um processo espe:cial, e ella está prompta a ensinal-o, muito em breve, a —:— quem quizer —:—

No Hippodromo da Moóca será corrido hoje o "Derby Paulista", a prova maxima para animaes nacionaes, no Estado de São Paulo

O FAVORITO DO G. P. ESTADO DE SÃO PAULO

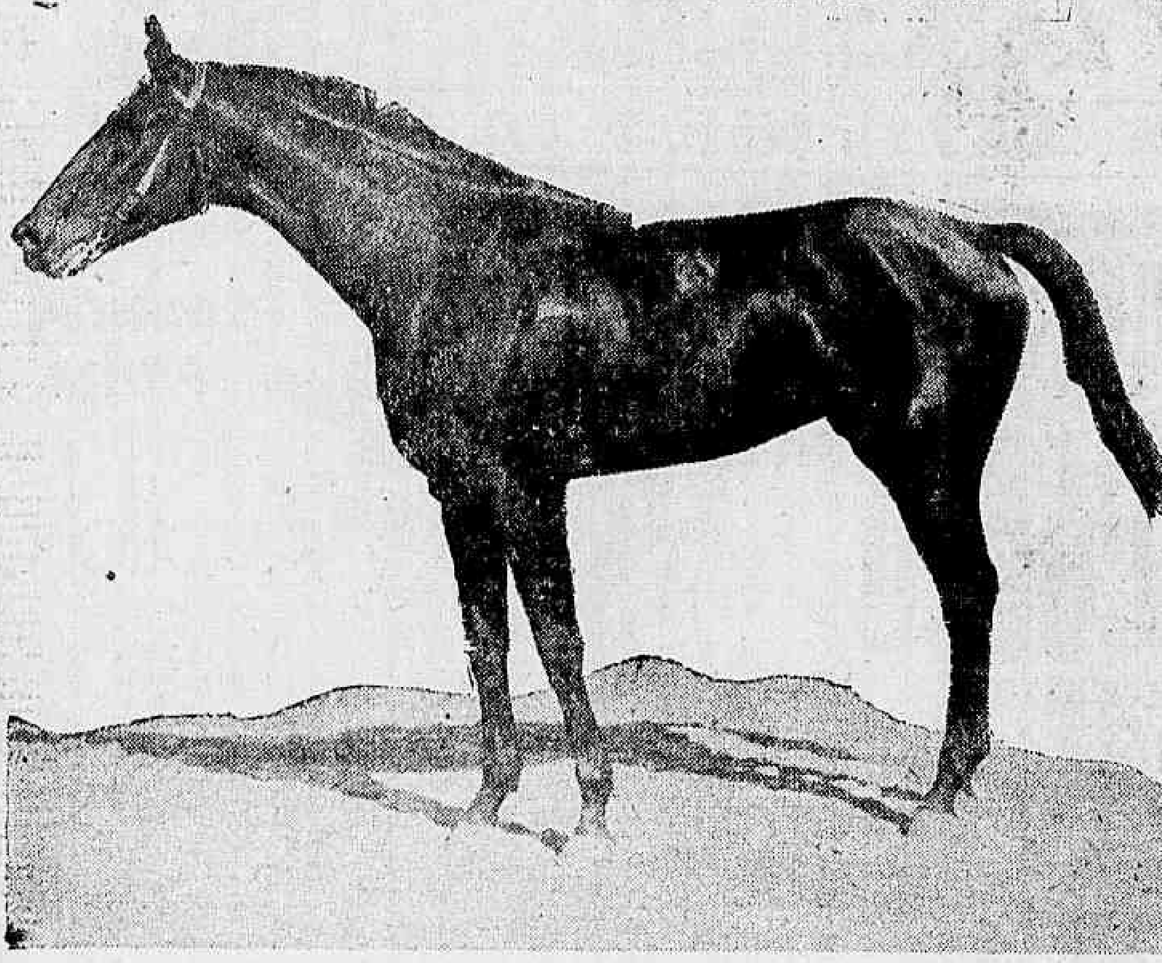

Pons, por Pipiolo e Presumpcion, hoje adversario unico de Egipan

NO PRADO DA MOÓCA

AS COTAÇÕES EM VIGOR

A importante corrida de hoje, na Moóca, continua sendo o assumpto obrigatorio de nossas rodas de turf.

Em linhas abaixo, entregamos aos leitores, as cotações em vigor, dos parelheiros inscriptos no programma:

1º pareo — Distancia — 1700 metros:

	Cot.
Sem Temor	25
Calcuttá	35
Betty	60
Rovetta	35
Decôte	30
Thestor	100

2º pareo — Distancia — 1.700 metros:

	Cot.
Dante	30
Fruto do Matto	30
Tucano	25
Hiato	50
Pompeia	40

3º pareo — Distancia — 1.800 metros:

	Cot.
Quirato	30
Iro	60
Ise	80
Perdita	50
Decôte	40
Bôer	40
Tizon	100
Florentina	18

4º pareo — Distancia — 2.000 metros:

	Cot.
Gambetta II	16
Cinderella	30
Sem Fim	35
Fortunio	60
Bellabô	60

5º pareo — Grande Premio "São Paulo" — 35:000$000 — Distancia — 3.200 metros:

	Cot.
Pons	11
Egipan	30

6º pareo — Premio "Jockey Club" — 6:000$000 e 1:200$000 — Distancia, 2.200 metros:

	Cot.
Culiman	25
Solitario	30
Fretenioso	35
Thebaide	50
Sarracotoador	60
Bellonora	40

7º pareo — "G. P. "Derby Paulista" — 40:000$000 8:000$, 4:000$ e 4:000$ ao criador — Distancia, 2.400 metros:

	Cot.
Tinguá	50
Tiára	60
Humo	22
Luconia	100
Eldorado	22
Kapurtala	80
Rico	40
Gallipoli	60

8º pareo — Distancia — 1.609 metros:

	Cot.
Illuska	25
Intruza	60
Paulina	35
Mascote V	60
Fairy Girl	35
Strategy	50
Batacian	35
Verbenera	60

Derby Club

Projecto de inscripção para a 23ª corrida a realizar-se em 9 de dezembro de 1928:

"Grande Premio 2 de Agosto" — 1.800 metros — 10:000$, 2:000$ e 500$ — Animaes de qualquer paiz, excluidos os vencedores dos Grandes Premios supra e dos officiaes em 1928 — (Tabella IX).

Pareo "Criação Brasileira" (9ª prova) — 1.600 metros — 5:000$000, 1:000$ e 250$000 — Animaes nacionaes de 3 annos, já inscriptos — (Pesos da tabella).

Pareo "Seis de Março" — 1.250 metros — 4:000$000 e 800$ — Animaes nacionaes, inclusive os de 3 annos sem victoria no paiz e que não estejam inscriptos na prova "Criação Brasileira" — (Pesos; cavallos, 53 e eguas, 51).

Pareo "Brasil" — 1.609 metros — 4:000$000 e 800$ — Animaes nacionaes — (Pesos especiaes).

Pareo "Cosmos" — 1.609 metros — 4:000$000 e 800$ — Animaes estrangeiros — (Pesos especiaes).

Pareo "Itamaraty" — 1.609 metros — 4:000$000 e 800$ — Animaes estrangeiros — (Pesos especiaes).

Pareo "17 de Setembro" — 1.800 metros — 5:000$000 e 1:000$ — Animaes de qualquer paiz — (Pesos especiaes).

Pareo "Progresso" — 1.750 metros — 4:000$000 e 800$ — Animaes nacionaes — (Pesos especiaes).

Pareo "Derby Club" — 1.700 metros — 4:000$000 e 800$ — Animaes nacionaes — (Pesos especiaes).

As inscripções serão encerradas na terça-feira, 4 do corrente, ás 17 horas, sendo na mesma occasião recebidas as confirmações de inscripções dos animaes alistados no G. Premio "Dois de Agosto" e Classico "Criação Brasileira".

Ultimatum não deve ser descartado

O cavallo Ultimatum, alistado no premio "Sucury", não deve ser desprezado das cogitações dos apostadores, apesar de ter o pensionista do sr. Americo Azevedo, voltado de S. Paulo, em peiores condições, elle pode figurar nos primeiros postos.

Essa a impressão que nos deixou depois de uma ligeira palestra com o jockey Biernaczky, seu piloto de hoje.

Associação de Chronistas Desportivos

TAÇA "OLIVAL COSTA"

Para a corrida de hoje, os dois primeiros collocados no concurso acima, deram os seguintes palpites:

1 — "Henrique de Oliveira" — 158-265.
Le G. Mome — Aldeano — Riziére.
B. Ben — Nilo — Eclat.
Graciosa — Lulito — Intrepido.
Gladiador — Tagalie — Itaquera.
Siléa — Desejado — Jubileu.
D. Eyes — Suganette — Balila.
Franco — Tyta — Frivolo.
Electrico — Ravissant — Riga.
Dolly — At Meidan — Spahis.
Souakin — Gentleman — Lugo.

2 — "Alfredo Ford" — 158-259.
Le G. Mome — Aldeano — Riziére.
B. Ben — Eclat — Nilo.
Lulito — Intrepido — Graciosa.
Gladiador — Tagalie — Thesouro.
Jubileu — Desejado — Siléa.
D. Eyes — Suganette — Balila.
Franco — Tyta — Frivolo.
Electrico — Ravissant — Riga.
Dolly — Spahis — M. West.
Souakin — Gentleman — Lugo.

Edison derrotará Gentleman?

ARMANDO ROSAS E SUAS MONTARIAS DE HOJE

Na ante sala da secretaria do Jockey Club, encontramos hontem o jockey Armando Rosa, que interpelado sobre a sua actuação de hoje, assim se expressou:

"Como deve saber, as minhas montarias não são muito boas, e por isso não gosto de dar palpites sem base, pois a mesma satisfação que tenho quando proporciono aos amigos uma opportunidade de acertar, muito contrariado fico, quando o cavallo indicado não ganha."

— Mas, perguntamos em relação a Edison, qual a impressão da sua actuação?

— "Edison, como é sabido, nunca correu bem no Rio e caso não tenha aprendido muito lá no sul, a turma de amanhã é ainda forte para os seus recursos."

— Em sua opinião, Edison melhorou no Sul?

— "Penso que sim, respondeu-nos Armando.

— Então não leva fé?

— Como sempre, quando vou para a pista, o animal que monto para mim está sempre no pareo. Agora, vou perguntar-lhe uma coisa. Qual a força do pareo na opinião do "Diario".

— Gentleman e Sonakim, respondemos.

— "Este ultimo sim, disse-nos baixinho, para que o sr. Camiza que estava presente não escutasse, do cavallo delle o meu deve ganhar. Sonakin é porém um inimigo de força, julgando-se a facilidade com que venceu ha quinze dias."

Agradecemos ao joven profissional, a opportunidade desta entrevista, que entregamos aos leitores para conhecimento do signal que vem formando quanto a actuação do cavallo Edison.

O Jockey Club em S. Paulo

O Jockey Club Fluminense será representado hoje, nas grandes corridas a realizar-se no Hippodromo da rua Bresser, pelo seu director de corridas, sr. João Pedro de Carvalho Vieira.

O representante do Jockey Club partiu hontem á noite, em nocturno de luxo, acompanhado de sua exma. familia.

O presidente do Jockey Club irá a Campinas

Nas festas inauguraes dos melhoramentos do hippodromo Campineiro, com as quaes se commemorará o cincoentenario da fundação daquella praça de sports, o Jockey Club Fluminense será representado pelo seu presidente, sr. Linneu de Paula Machado.

Os chás do Derby Club

Como na semana passada, teremos esta semana um chá no Derby Club. A novidade pegou e agora já se não póde mais passar sem ella.

Deve incumbir-se de fazer a delicada offerta o sr. Alexandre Azevedo que aproveitará a quinta-feira, que ao que parece é o dia melhor indicado, para esta hora chic do Derby.

Correspondencia

LEITOR ASSIDUO — Já combinamos com o nosso collaborador Messedaglia, sobre o seu pedido. Dentro de poucos dias o seu appello será attendido.

NOSSOS PALPITES

Le G. Môme - Aldeano
Big Ben - Conde
Graciosa - Lulito
Gladiador - Itaquera
Siléa - Desejado
Balila - Enervante
Franco - Frivolo
Ravissant - Electrico
At. Meidan - Dolly
Souakin - Edison

Jockey-Club

A CORRIDA DE HOJE

Para a corrida de hoje, no Jockey Club, estavam mais ou menos assentadas as montarias que fornecemos abaixo, com as ultimas cotações dos parelheiros inscriptos.

1ª carreira — "Criação Estrangeira" — 1.600 metros — 5:000$, 1:000$ e 250$000.

		Ks.	Cots.
1	Le Grand Môme, Verdejo	53	16
2	Tiraqueau, F. Biernaczky	53	60
3	Aldeano, A. Feijó	53	30
4	Riziére, D. Suarez	51	30
5	Celimene, Claudio	51	50

2ª carreira — "Mirante" — 1.000 metros — 4:000$ e 800$000.

		Ks.	Cots.
1 - 1	Nilo, O. Maria	51	50
2 (2	Eclat, Zabala	53	40
2 (3	Conde, Escobar	53	50
3 (4	Big Ben, Nicacio	53	18
3 (5	Arbitragem, N. Pires	54	40
4 (6	Mediador, Walter	53	60
4 (7	Pedante, não correrá	56	60

3ª carreira — "Lampeira" — 1.500 metros — 4:000$ e 800$000.

		Ks.	Cots.
1 (1	Secretario, Suarez	52	50
1 (2	Sans Tache, não correrá	52	80
2 (3	Intrepido, A. Rosa	52	30
2 (4	Corcovado, Biernaczky	56	50
3 (5	Lulito, Feijó	56	30
3 (6	Graciosa, Lydio	50	30
4 (7	Trolhatan, Claudio	52	60
4 (8	Sonsa, Escobar	48	50
4 (9	Biricchina, Nicacio	54	60

4ª carreira — "Nubil" — 1.600 metros — 4:000$ e 800$000.

		Ks.	Cots.
1 (1	Tieté, Claudio	56	60
1 (2	Zig, não correrá	53	80
2 (3	Tagalie, A. Rosa	50	30
2 (4	Jangadeiro, Escobar	51	60
3 (5	Thesouro, Biernaczky	51	50
3 (6	Gladiador, I. Freire	53	20
4 (7	Valete, Walter	52	60
4 (8	Itaquéra, Zabala	52	60
4 (9	Fauna, O. Maria	51	60

5ª carreira — "Tanguary" — 1.600 metros — 4:000$ e 800$00.

		Ks.	Cots.
1 - 1	Desejado, Claudio	51	20
2 (2	Pinga Fogo, Escobar	56	80
2 (3	Siléa, Biernaczky	55	30
3 (4	Trampolim, Lydio	53	60
3 (5	Jubileu, Zabala	54	40
4 (6	Gran Capitan, Oliveira	55	50
4 (7	Gloxinia, Irenio	52	100

6ª carreira — "Ousada" — 1.800 metros — 4:000$000 e 800$000.

		Ks.	Cots.
1	Dark Eyes, Ruthledge	56	20
2	Enervante, Suarez	54	50
3	Balila, Feijó	53	40
4	Maranguape, Claudio	53	50
5	Gimone, Irenio	54	50
"	Suganette, Lydio	53	30

7ª carreira — G. P. "H. Possolo" — 1.800 metros — 15:000$, 3:000$ e 750$000.

		Ks.	Cots.
1 (1	Invernal, N. Pires	54	70
1 (2	Frivolo, A. Feijó	52	50
2 (3	Franco, D. Suarez	54	16
2 (4	Rapido, O. Maria	52	60
3 (5	Grinalda, Biernaczky	52	80
3 (6	Pardal, W. Siqueira	54	60
3 (7	Thesouro, D. correr	52	100
4 (8	Tops, Verdejo	54	60
4 "	Tyta, Lydio	52	30
4 "	Tenebreuse, não correrá	53	80

8ª carreira — "Sucury" — 1.800 metros — 4:000$ e 800$000.

		Ks.	Cots.
1	Galaôr, Ruthledge	56	50
2	Ravissant, Lydio	55	30
3	Electrico, Suarez	53	20
4	Riga, I. Freire	53	40
5	Ultimatum, Biernaczky	52	40

9ª carreira "Gahypló" — 2.200 metros — 5:000$ e 1:000$000.

		Ks.	Cots.
1	Spahis, Escobar	56	50
2	At Meidan, Biernaczky	55	30
3	Middle West, Ruthledge	53	60
4	Balila, Nicacio	49	40
5	Dolly, Verdejo	53	25
"	Suganette, Lydio	48	40

10ª carreira — "Regente" — 1.600 metros — 4:000$ e 800$000.

		Ks.	Cots.
1	Souakim, Verdejo	56	25
2	Itamaraty, Nelson	56	50
3	Lugo, Walter	55	50
4	Gentleman, I. Freire	53	25
5	Edison, A. Rosa	55	40
6	Patife, n. correrá	54	50

OS MELHORAMENTOS DO HIPPODROMO CAMPINEIRO

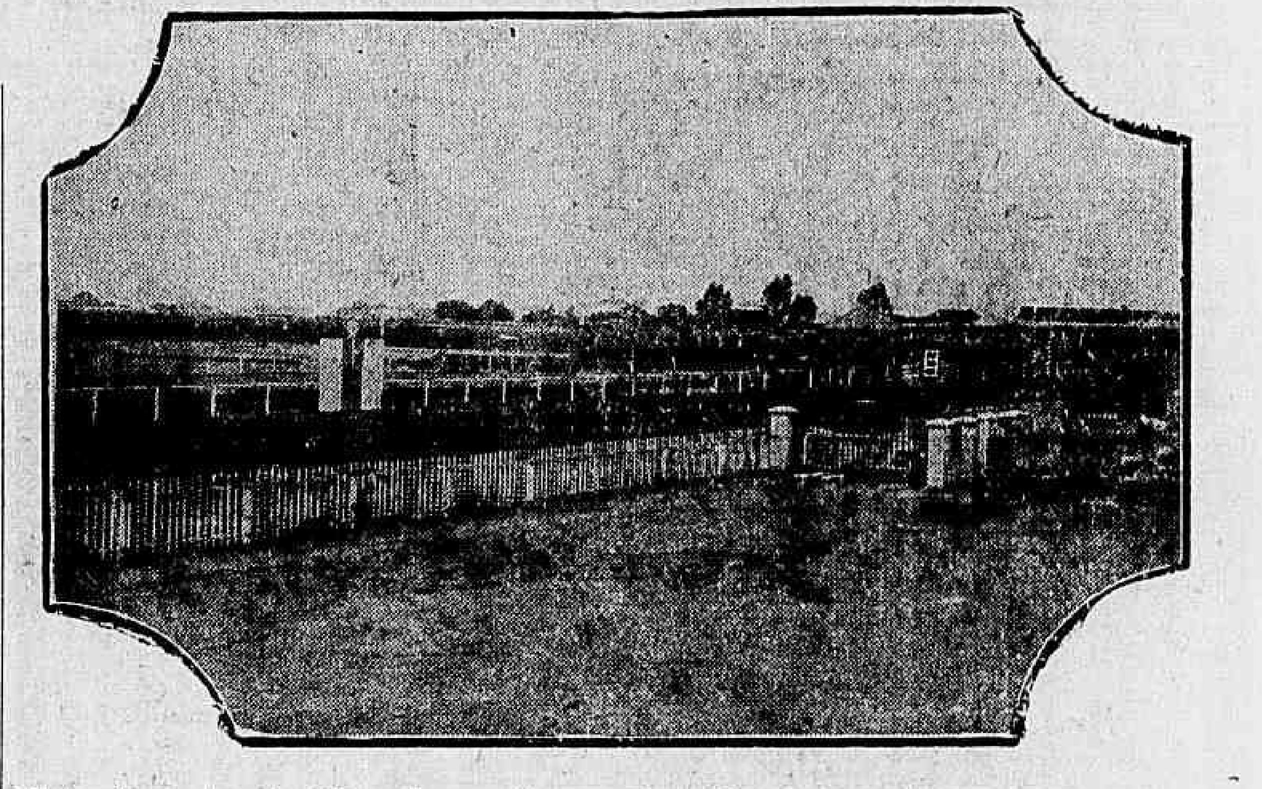

Vista da recta do Hippodromo, hontem benzido por s. ex. o bispo de Campinas

O programma classico de dezembro

Hoje — Jockey Club — G. P. Henrique Possolo — 1.800 metros 15:000$ para animaes de tres annos que figuraram na exposição.

Premio Criação Estrangeira — 3ª Elliminatoria.

9 de dezembro — Derby Club — Grande Premio 2 de Agosto, 1.800 metros, 10:000$, 2:000$ e 500$. Animaes de qualquer paiz.

Criação Brasileira (9ª prova) 1.500 metros — Premios 5:000$, 1:000$ e 250$. Animaes de dois annos.

16 de dezembro — Jockey Club — G. P. Importação (Prova official) 1.700 metros. Premios 10:000$. Animaes europeus de 2 annos e platinos e nacionaes de 3. Pesos especiaes.

Classico Jockey Club de Montevidéo. 2.800 metros. Premio 15:000$. Handicap de limites de 40 a 62 kilos não obrigatorios. Para animaes de tres annos e mais que tenham corrido duas vezes ao menos este anno.

23 de dezembro — Derby Club — Criação Brasileira, 10ª prova. 1.100 metros. Premios 5:000$, 1:000$ e 250$. Animaes nacionaes de dois annos.

Grande Premio Encerramento — 1.800 metros. Premios 8:000$, 1:600$ e 400$. Animaes de qualquer paiz. Handicap.

30 de dezembro — Jockey Club — Classico José Calmon — 2.200 metros. Premio 8:000$. Para animaes nacionaes de tres annos e mais que tenhaın corrido tres vezes pelo menos no Jockey Club e sem victoria no paiz com premio superior a 6:000$. Pesos da tabella.

Classico Ferreira Lage — 2.200 metros. Premio 8:000$. Para animaes estrangeiros de tres annos e mais que tenham corrido tres vezes, pelo menos no Jockey Club e sem victoria no paiz em prova de premio superior a 6:000$. Pesos da tabella.

Na carga do "Lutetia"

QUATRO CAVALLOS FRANCEZES PARA A ARGENTINA

A bordo do "Lutetia", que deixou ante-hontem, o nosso porto, passou o sr. J. Martinez de Hoz, irmão do grande turfman Martinez de Hoz.

O sr. Martinez de Hoz acompanha quatro cavallos francezes de sua propriedade, para o seu paiz, sendo um delles irmão de Mon Talisman.

Cuidando dos animaes vinham um veterinario e dois tratadores.

A benção do Hippodromo Campineiro

Hontem, á tarde, recebeu banção solenne o Hippodromo Campineiro, que no proximo domingo inaugurará os seus melhoramentos.

O acto de religião foi officiado pelo bispo diocesano, d. Francisco de Campos Barreto, perante a directoria do Jockey Club de Campinas, turfmen e muitas familias do escol da sociedade campineira.

Tieté aprompteu em 105

O cavallo Tieté, concorrente do premio Nubil deu hontem o seu galope de aprompto.

O pensionista do velho Gabriel Reis marcou 105 em seu exercicio.

Quando se sabe que o filho de Thermogene dá na corrida sempre um pouco mais do que em trabalho, é forçoso concluir que Tieté está na carreira.

EM TORNO DAS DEZ CARREIRAS

HYPOTHESES E COMMENTARIOS

1ª CARREIRA

LE GRAND MOME NAO DEVE PERDER

Dos cinco concorrentes a esta prova, apenas Celimene é estreante. Le Grand Mome, que já correu uma vez, não obtendo collocação, é incontestavelmente a força da carreira, não só por ter melhorado e ir correr apenas 1.000 metros, como por encontrar adversarios inferioes aos daquella vez, que foram Vulcain, Rico, Franco e Congo.

Para a dupla achamos que Aldeano reune as maiores probabilidades.

2ª CARREIRA

BIG BEN ESTA' TININDO

Em uma carreira de 1.000 metros, tudo é possivel, mormente, quando existem como aqui, tres animaes muito ligeiros, e que podem prejudicar-se entre si.

Big Ben, está em optimas condições de treinamento, e é depositario da maioria das apostas desta carreira.

Caso não surja qualquer anormalidade em seu estado de saude, seu novo proprietario considera muito viavel a victoria sobre Nilo, Conde e Eclat, considerados as forças immediatas.

3ª CARREIRA

GRACIOSA DEFENDERA' O NOSSO PROGNOSTICO

Estão em egualdade de condições para obterem os louros desta prova os animaes Intrepido, Lulito e Graciosa. Sobre esta ultima recaiu a nossa preferencia, pois muito nos agradou a sua ultima corrida no Derby Club.

Dos demais, achamos que como azar podem surgir o cavallo, Secretario, ou a egua Sonsa, animaes que trabalham bem mas não confirmam no dia da prova.

4ª CARREIRA

GLADIADOR E' O FAVORITO

Se confirmar as suas duas ultimas corridas, o cavallo Gladiador não deve perder para os seus competidores.

Tagalie e Thezouro, são depositarios de muita fé, mas, tem de se empregar bastante para vencerem o tordilho do sr. O. Gomes Camiza.

Valete, Itaquera e Fauna, que correm na mesma chave, podem tambem figurar nos placés.

5ª CARREIRA

SILEA, JUBILEU E DESEJADO SAO TRES FORÇAS

A egua Siléa, não soffreu nenhum accidente, e os boatos com relação a sua deserção nesta prova, foram oriundos do desejo de seu proprietario de descançar a egua para um compromisso posterior. Assim sendo, Siléa é uma das forças, podendo perder para Desejado ou Jubileo, que andam em magnifico estado.

O azar mais provavel é o cavallo Gran Capitan.

6ª CARREIRA

BALILA, DARK EYES E ENNERVANTE SAO MUITO PROVAVEIS

Neste premio, achamos qualquer animal com probabilidade de victoria.

Dark Eyes e Enervante, duas esplendidas eguas estrangeiras, reapparecem em bom estado, medindo forças com o cavallo Balila, e a parelha do Stud Expedictus, e ainda com o cavallo Maranguape. Este ultimo achamos que está muito corrido, e sua victoria constituirá uma surpresa. Quanto aos demais, é como dissemos, qualquer um pode ganhar.

7ª CARREIRA

FRANCO TEM INIMIGOS DE ULTIMA HORA

A principio o potro Franco parecia ter a sua disposição os louros desta carreira.

De hontem para hoje, surgiram uns boatos que tanto Tyta como Frivolo aprompiaram em magnificas condições podendo arrebatar a victoria do filho de Penny. As condições deste ultimo são porem esplendidas, e julgamos que apesar da corrida se tornar mais intricada com o apparecimento das probabilidades de Frivolo e Tyta elle será o vencedor.

8ª CARREIRA

RAVISANT, ELECTRICO E RIGA SAO OS MAIS PROVAVEIS

O cavallo Ravisant parece não gostar muito dos kilos, mas desta feita mesmo com 55 no dorso elle pode produzir uma boa carreira. Os seus adversario mais fartes, são, Electrico, que vem de cumprir optima performance no Derby Club, e Riga, se for bem poupada pelo seu piloto.

Galaor e Ultimatum são portan' os azares da carreira.

9ª CARREIRA

DALLY E' A FAVORITA DO MERCADO E AT MEIDAM O NOSSO PREFERIDO

Animaes que tem corrido nas principaes provas desta temporada, voltam a medir suas forças nesta carreira. A cathedra elegeu Dolly a sua favorita, mas o ultimo aprompto de At Meidan, deixou-nos na convicção que elle pode levar de vencida os seus adversarios.

Middle West e Spahis melhoram pouco, e assim sendo a dupla será a nosso ver formada com a parelha do stud Expedictus.

10ª CARREIRA

SOUAKIN APROMPTOU EM OPTIMAS CONDIÇÕES

Esta carerira está bem interessante, pois entre os animaes alistados está o vencedor do "Bento Gonçalves" deste anno, e é grande a ansiedade dos turfmen em conhecer se o filho de Gradely melhorou de facto ou continua a ter ogerisa pelas nossas pistas.

A cathedra elegeu dois favoritos, Sonakin e Gentleman, ambos em optimo estado, tendo o primeiro fornecido um exemplar trabalho, que se confirmar difficilmente poderá ser derrotado.

DERBY-CLUB

Percentagens auferidas e inscripções pagas comparadas com os premios distribuidos em 1928

Reuniões	RECEITA Percentagem	RECEITA Inscripções	DESPESA Total	DESPESA Premios	DESPESA Inscripções restituidas	LUCRO Total	LUCRO Mil réis	LUCRO %
1ª	51:652$	4:165$	55:817$	40:000$	910$	40:910$	14:907$	36.4
2ª	42:115$	4:550$	46:665$	36:250$	850$	37:100$	9:565$	25.8
3ª	37:566$	3:720$	41:286$	30:000$	750$	30:750$	10:536$	34.3
4ª	43:870$	6:025$	49:895$	40:450$	955$	41:405$	8:490$	20.5
5ª	52:095$	5:725$	57:820$	39:350$	800$	40:150$	17:670$	44.0
6ª	46:950$	7:110$	54:060$	50:800$	1:045$	51:845$	2:215$	4.3
7ª	47:594$	6:925$	54:519$	43:100$	965$	44:065$	10:454$	23.7
8ª	64:797$	12:675$	77:472$	58:950$	1:205$	60:155$	17:317$	28.8
9ª	52:463$	9:325$	61:788$	45:050$	980$	46:030$	15:758$	34.2
10ª	71:872$	11:980$	83:852$	58:850$	1:190$	60:040$	23:812$	39.7
11ª	58:100$	7:925$	66:025$	48:750$	1:050$	49:800$	16:225$	32.6
12ª	100:734$	4:460$	115:194$	92:500$	1:750$	94:250$	20:944$	22.2
13ª	68:848$	9:560$	78:408$	54:800$	1:180$	55:980$	22:428$	40.1
14ª	72:551$	8:730$	81:281$	49:800$	1:110$	50:910$	30:371$	59.7
15ª	47:308$	5:160$	52:468$	28:800$	720$	29:520$	22:948$	77.7
16ª	57:467$	6:750$	64:217$	45:850$	990$	46:840$	17:377$	37.1
17ª	60:540$	7:630$	68:170$	67:500$	850$	68:350$	—	—
18ª	73:673$	7:770$	81:445$	53:550$	1:170$	54:720$	26:723$	48.8
19ª	51:546$	6:090$	57:636$	42:500$	850$	43:350$	14:286$	33.0
20ª	51:898$	6:200$	58:098$	52:100$	1:040$	53:140$	4:958$	9.3
21ª	52:488$	6:000$	58:488$	[illegible]	[illegible]	52:080$	6:408$	12.3
22ª	52:324$	6:100$	58:424$	[illegible]	[illegible]	[illegible]	[illegible]	[illegible]
Total	1.259:451$	164:575$	1.424:026$	1.082:350$	22:530$	1.104:880$	319:326$	28.9

NOTAS — A renda de inscripções é baseada nos parelheiros que figuram nos programmas officiaes, exclusivamente de dotações do Derby Club, não sendo deduzidos os "forfaits". Na 17ª reunião, o Derby Club teve prejuizo, conforme se verifica na columna do lucro.

Messedaglia

Moveis para escriptorios ?

Grande sortimento em BUREAUX, ESTANTES e SECRETARIAS
PREÇOS OS MAIS ECONOMICOS
VISITEM A GRANDE EXPOSIÇÃO DA CASA
A. F. COSTA
Rua dos Andradas n. 27

VARIZES-HEMORRHOIDAS

Doenças dos intestinos, hemorrhoidas e suas complicações. Installações especiaes para tratamento das varizes. Diathermia — Alta frequencia — Dr. Civis Galvão — Consultas das 3 ás 6. Assembléa, 106. — (Rep. Perú) — Res.: Tel. C. 2111.

PRAÇA DO RIO

CAMBIO

O mercado de cambio funccionou, hontem, sem alteração alguma, isto é, em posição fraca, e com os negocios realizados diminutos, em virtude da falta de procura de compradores de letras. O Banco do Brasil saccou a 5 31|32 d. e os demais a 5 15|16, 5 121|128 e 5 61|64 d. com dinheiro para o particular a 5 125|128 e 5 251|256 d. O mercado fechou estacionario.

Taxas fornecidas pelos Bancos:

	A 90 d/v.	
Londres	5 15|16 a 5 31|32	
Paris	$326 a	$327
Nova York	8$300 a	8$340
Canadá	8$300 a	8$340

A' vista:

Londres	5 111|118 a 5 57|64	
Paris	$329 a	$329
Nova York	8$350 a	8$430
Italia	$440 a	$442
Hespanha	1$360 a	1$370
Suissa	1$617 a	1$625
B. Aires (papel)	3$550 a	3$590
Montevidéo	8$630 a	8$680
Japão	3$940 a	3$980
Chile	$328 a	$329
Allemanha	2$002 a	2$010
Austria	1$184 a	1$193
Soberanos	41$200 a	41$400

Saques por cabogramma:

Londres	5 100|128 a 5 111|128	
Paris	$329 a	$331
Nova York	8$390 a	8$460
Italia	$442 a	$444
Hespanha	1$365 a	1$368
Suissa	1$625 a	1$626
Belgica (papel)	$235 a	$236
Hollanda	3$395 a	3$404
Japão	—	3$950
B. Aires (papel)	3$560 a	3$580
Suecia	—	2$265
Noruega	—	2$265

Montevidéo	8$640 a	8$680

Moedas estrangeiras cotadas pelo Banco do Brasil

Libras (papel)	41$200
Dollar (ouro)	8$400
Dollar (papel)	8$380
Peso Uruguay (ouro)	8$680
Peso Argentino (papel)	3$565
Peseta	1$394
Escudo	$422
Franco	$345
Lira	$459
Marco	—
1$000 ouro	4$567

Curso official do cambio e moeda metallica

	90 d/v.	A' vista
$Londres	5 61|64 a 5 57|64	
$Paris		$329
$B. Aires (ouro)		8$053
$Portugal		$382
$Hespanha		1$304
$Montevidéo		8$645
$Dinamarca		2$246
$Suissa		1$620
$Rumania		$054
$Chile		1$010
$Noruega		2$245
$Grecia		$234
$Belgica (ouro)		1$162
$Japão		3$880
$Austria		1$185
$T.-Slovaquia		$249
$Allemanha		2$002
$Nova York		8$394
$Canadá		8$405
$Suecia		2$250
$Syria e Palestina		—

Extremas

Vales ouro, por 1$		4$567
Bancario	5 141|256 e 5 31|32	
Casa Matriz	5 121|128	

Moedas

Libras (ouro)	41$500
Libras (papel)	41$200
Dollar (ouro)	—
Dollares (papel)	8$400
Escudo (ouro)	—
Escudo (papel)	$350
Argentino (papel)	—
Pesetas (papel)	—
Franco (papel)	—
Reichsmark (papel)	—
Lira (papel)	—

Aberturas em Londres

1 £ s|Nova York	4.85.1|4
1 £ s|Paris	124.08
1 £ s|Belgica	34.89
1 £ s|Italia	92.56
1 £ s|Allemanha	20.34
1 £ s|Hollanda	12.07

MERCADOS NACIONAES

CAFÉ

O mercado de café funccionou hontem, em posição estavel e com os preços em alta, tendo o typo 7 subido á base de 42$400 por arroba.

O movimento de procura para realização de novos negocios esteve moderado, tendo sido vendidas na abertura do mercado 3.564 saccas e durante o dia mais 1.144 no total de 4.708 ditas. O mercado fechou inalterado e em condições favoraveis.

O mercado a termo na primeira bolsa funccionou firme e com vendas de 4.000 saccas a prazo, e a segunda não funccionou por ser de praxe.

1 £ s|Vienna	34.48
1 £ s|Suissa	25.19
1 £ s|B. Aires	47.5|8
1 £ s|Hespanha	30.09

BOLSA

O mercado da bolsa funccionou, hontem, com um movimento pequeno e com os negocios realizados diminutos, sobre os varios titulos em evidencia. As apolices federaes continuaram mal collocadas. As municipaes não soffreram alteração de interesse, assim como os demais papeis de importancia, conforme se vê abaixo:

VENDAS

Apolices:

D. Emissões, pt., 27 a	755$000
Idem, idem, 2 a	756$000
Emp. 1903, port., 1 a	755$000
Geraes, 7 a	750$000

Estaduaes:

Estado do Rio 4%, 23 a	104$000
Idem, idem, 2a	105$000

Municipaes:

Municipaes, 1906, pt., 1 a	167$000
Idem 1917, pt., 20 a	163$000
Idem, idem, 5 a	164$000
Idem 7%, pt., (d. 2097)	
100 a	187$000
Idem, (d. 1535) 33 a	185$000

Bancos:

Banco do Brasil, 20 a	485$000
Idem, 30 a	484$000
Banco Portuguez, pt., 1 a	230$000
Idem, idem, 30 a	231$000

Diversas:

Confiança Industrial, 20 a	100$000
Deb. Prog. Industrial, 50 a	178$000
D. Santos, nom., 94 a	340$000
Idem, pt., 46 a	346$000
Debs. Mercado 25 a	203$000
S. eronymo, 200 a	821$000
Debs. Alliança, 88 a	170$000

ESTATISTICA

Entradas

Leopoldina:		
Minas		3.000
Maritima:		
Minas	950	
S. Paulo	336	1.286
Cabotagem:		
Minas		1.320
Estrada de Rodagem:		
Minas		125
Regulador Fluminense:		
Rio		2.292
Armazens autorizados:		
Ed. Araujo	—	
Lage Irmãos	77	
B. Albuquerque		593
Reguladores:		
Espirito Santo		1.270
Mineiro		1.062
Total		11.055
Entradas por Nictheroy, conf. lista de saida do Regulador Flum.:		
Rio, desta data		508
Total		11.563
Idem o anno passado		17.475
Desde o dia 1		290.648
Media		9.688
Do dia 1 de julho		1.361.856
Media		9.091
Idem o anno passado		2.052.308

Embarques

Europa	1.000
Rio da Prata	450
Cabotagem	3.827
Total	5.277
Idem o anno passado	14.210
Desde o dia 1	232.854
Do dia 1 de julho	1.256.687
Idem o anno passado	1.910.993
Stock	323.797
Mercado	—
Consumo local do dia 30	500
Existencia	323.297
Idem o anno passado	330.496

Cotações

Disponivel (arroba):

Typo 3	46$300
Typo 4	45$300
Typo 5	44$300
Typo 6	43$300
Typo 7	42$300
Typo 8	40$300

Vendas — 10.876.

Mercado — Firme.

Typo 7 anno passado	31$400

A termo (10 kilos)

Mezes	1ª cot.	2ª cot.
Dezembro	29$175	29$100
Janeiro	29$200	29$100
Fevereiro	29$200	29$100
Março	29$200	29$100
Abril	29$200	29$100
Maio	29$200	29$200
Vendas	14.000	4.000
Mercado		Firme Estavel

Pauta (30 nov. a 2 dez.)	2$870
Imposto mineiro (nov.)	4$567

COTAÇÃO DO CAFE' DA BOLSA DE MERCADORIAS

A TERMO

Primeira Bolsa

	V.	C.
Dezembro	29$175	29$100
Janeiro	29$300	29$175
Fevereiro	29$250	29$175
Março	29$200	29$175
Abril	29$225	29$175
Maio	29$225	29$200

Vendas — 4.000 saccas.

Mercado — Firme.

Segunda Bolsa

Não funccionou.

	V.	C.
Dezembro	—	—
Janeiro	—	—
Fevereiro	—	—
Março	—	—
Abril	—	—
Maio	—	—

Vendas —

Mercado —

Rio: Mercado de hontem, em 1 de Dezembro de 1928.

Preço typo 7	42$400
Vendas até ás 10 1|2 horas	3.564
Idem á tarde	1.144
Total	4.708

Mercado — Estavel.

MERCADO DE SANTOS

Entradas	33.501
Desde o dia 1	700.538
Media	26.351
Do dia 1 de julho	3.517.441
Media	23.075
Idem o anno passado	4.707.492
Saidas	61.502
Idem o anno passado	3.403.095
Existencia	4.396.738
Idem o anno passado	1.137.802
	1.194.038
Preço typo 4	33$500
Idem o anno passado	31$000
Vendas (a termo)	15.000
Embarques	10.214
Existencia para embarques	1.133.160

Nota — Santos abateu em sjestatisticas 2.500 saccas do consumo local do mez de novembro de 1928.

ASSUCAR

O mercado de assucar funccionou, hontem, em peores condições que anteriormente, isto é, paralysado e com os negocios realizados em pequena escala. O mercado fechou em posição desfavoravel e com os preços tendentes a baixa. O mercado a termo não funccionou.

Entradas	Saccos
De Sergipe	—
Da Parahyba	—
De Maceió	—
De Pernambuco	—
De Campos	—
De Minas	—
De Natal	—
Da Bahia	—
Total	—
Saidas	10.025
Existencia	84.077

Preços do branco

crystal bom	63$000	64$000
crystal bom	63$000	65$000

Mercado — Estavel.

MOVIMENTO DO ASSUCAR

A TERMO

Primeira Bolsa

Não funccionou.

	V.	C.
Dezembro	—	—
Janeiro	—	—
Fevereiro	—	—
Março	—	—
Abril	—	—
Maio	—	—

Mercado —

Segunda Bolsa

Não funccionou.

	V.	C.
Dezembro	—	—
Janeiro	—	—
Fevereiro	—	—
Março	—	—
Abril	—	—
Maio	—	—

Vendas —

Mercado — Estavel.

Disponivel branco crystal bom	63$000	64$000

ALGODÃO

O mercado de algodão funccionou, hontem, em boas condições de firmeza e com um movimento de procura bem activa. Os preços mantiveram-se inalterados. O mercado fechou bem collocado e com tendencias favoraveis.

O mercado a termo não funccionou.

Entradas	Fardos
De Pernambuco	361
De Maranhão	—
De S. Paulo	—
Do Ceará	—
De Natal	—
De Maceió	—
Da Bahia	—
Do Pará	—
Do Rio Grande do Norte	—
Total	361
Saidas	—
Existencia	13.031

Mercado — Firme.

Preços

Sertões, typo 4 c.	47$000	48$000
1a sert., typo 4 c., 1a	45$000	46$000
Medianos, typos 6 e 7	43$000	44$000
Typo 5, Primeira	44$000	45$000
Typo 5, Norte	44$000	45$000

PAUTA MINEIRA

E' a seguinte a alteração que soffreu a pauta mineira para vigorar do periodo de 3 a 9 de dezembro:

Genero, unidade	Preço medio
Café, kilo	2$860
Arroz, kilo	1$300
Feijão, kilo	1$300
Farinha de mandioca, kilo	$840
Manteiga, kilo	$380
Milho, kilo	6$700
Polvilho, kilo	$450
Toucinho, kilo	$740
Carne de porco, kilo	3$080
Aguardente, litro	2$690
Alcool, litro	2$020
Carne secca, kilo	2$450
	1$652

INSPECTORIA FISCAL DO ESTADO DE MINAS GERAES

Imposto de 7% e taxa de viação s|café

Arrecadação do dia 1	70:081$800
De 1 a	
Em egual perido do anno passado	57:026$400

MOVIMENTO MARITIMO

ENTRADAS DO DIA 1

"Manáos", paquete nacional, procedente de Belém, consig. Lloyd Brasileiro.

"Barburu", paquete inglez, procedente de Liverpool, consig. Lamport Holl.

"Duilio" paquete italiano, procedente de Genova, consig. Italo America.

"Joazeiro", vapor nacional procedente de Montevidéo, consig. Lloyd Brasileiro.

SAIDAS DO DIA 1

"Serra Grande" paquete americano, para Porto Alegre.

"Icarahy", vapor nacional, para Porto Alegre.

"Anna", paquete nacional, para Florianopolis.

CAES DO PORTO

SITUAÇÃO DO CAES HONTEM A'S 10 HORAS DO DIA

Armazem 1 — Chatas diversas c|c. do "Bonheur".

Armazem 2 — Vapor nacional "Serra Grande" cabotagem; vapor nacional "Etha", cabotagem; vapor nacional "Stella", cabotagem.

Armazem 3 — Chatas diversas c|c. do "Almte. Jaceguay", desc. pat. s|a.

Armazem 4 — Chatas diversas c|c. do "Laguna", cabotagem.

Armazem 5 — Vapor belga "Tunisier"; chatas diversas "West Corum", desc. arm. 1.

Armazem 6 — Vapor inglez "Sittang"; chatas diversas, c|c. do "Ipanema", desc. pat. s|a.

Armazem 7 — Chatas diversas c|c do "American Legion", desc. arm. 1 Pontão nacional "Fluminense", desc. de sal.

Armazem 8 — Vapor nacional "Ubá".

Pateo 10 — Pontão nacional "Carlos Gomes", cabotagem; vapor finlandez "Heraklés".

Pat 11 — Vapor sueco "Graecia", des. de trigo; hiate nacional "Perynas", desc. de sal.

Armazem 16 — Chatas diversas c|c. do "Southern Cross", desc. pat. s|a.

Armazem 17 — Vapor inglez "Desna", desc. pat. s|a.

Armazem 18 — Chatas diversas c|c. do "Gelria", desc. pat. s|a.; pontão nacional "Itamaracá", desc. de sal.

MALAS POSTAES

O Correio Geral expedirá as seguintes malas postaes:

DIA 7

Pelo "Almte. Jaceguay", para Bahia e demais portos do norte: Impressos até ás 5 horas do dia 7; objectos para registrar até ás 18 horas do dia 6; cartas para o interior da Republica até ás 6 horas do dia 7; idem, idem, com porte duplo até ás 6 horas do dia 7.

Pelo "Andalucia", para Santos e Rio da Prata. Impressos até ás 7 horas do dia 7; objectos para registrar até ás 18 horas do dia 6; cartas para o interior da Republica até ás 7 1|2 horas do dia 7; idem, idem, com porte duplo e cartas para o exterior da Republica até ás 8 horas do dia 7.

CAIXA, COM 3 .... 5$500
A' VENDA EM TODA PARTE

Loteria do Espirito Santo
Séde — Victoria

—:— MAIS UMA CHUVA —:— DE SOORTES GRANDES!

3 de Dezembro de 1928

200:000$000

—:— em 8 premios de —:—

25:000$000

Inteiro, 30$000 — Decimos, 3$000
SO' JOGAM 18.000 BILHETES

PREMIOS PAGOS:

25:000$000 pelo bilhete 2106, da extracção de 22|10|928, vendido em Muriahé e pago ao nosso agente nessa cidade, sr. Plinio Tavares, por conta de terceiros. 50:000$000 pelo bilhete 2031, da extracção de 6|11|28, vendido em Pará de Minas aos srs. Antonio Padua e Firmiano Ribeiro, d. Anna Olympia Pereira e Balbina Freitas Mourão, sras. de José Francisco Soares e Silvino Marinho Almeida, todos ali residentes.

O PARQUE LAFAYETTE

Vem a publico fazer uma importante observação:
Todos devem adquirir o seu terreno para construir sua casa:
Mas antes de o fazer, devem em primeiro logar examinar com muito cuidado a situação de sua futura residencia:
O homem do commercio, o operario e demais pessoas que necessitam estar no centro urbano pelas primeiras horas do dia, não podem residir em logar, cuja distancia seja superior á 40 minutos nem passagens maiores de 300 rs. ida e volta. Só O Parque Lafayette póde resolver este problema.
Com o tempo e passagens acima declarados, podemos vender lotes, chacaras e sitios em 60 prestações, sem entrada inicial e sem juros.
Construcção livre e material por menos 30%. Impostos commerciaes e industriaes por menos 80% do que na capital, só no Parque Lafayette, em Merity, suburbios da Leopoldina.
Escriptorio Rua Buenos Aires, 46-1º andar, T. N. 1930.

Escola "VELOX"
(Fundada em 1911)

LARGO DE S. FRANCISCO, 36 — 1º ANDAR

Cursos Commerciaes — Linguas — Tachygraphia — Dactylographia

Ensino theorico, pratico de Portuguez, Francez, Inglez, Arithmetica, Calculo, Cambio, Escripturação Mercantil, Tachygraphia e Correspondencia. — Curso completo de dactylographia em 30 lições, com os dez dedos e em todas as machinas. — Conferem-se diplomas de guarda-livros, tachygraphos e dactylographos. — Aberta das 8 ás 21 horas — Interessa-se pela collocação dos seus alumnos.

ATTENÇÃO

De 16 de Novembro a 31 de Dezembro

A CASA RIVER, como nos annos anteriores, faz a sua grande venda de fim de anno para renovação de seu colossal Stock de Calçados e Chapéos. Chamamos attenção para esta grande opportunidade. Artigos todos finos a preços de Verdadeiro Reclame. Verifiquem antes de fazer suas compras.

RUA DA ASSEMBLÉA, 44-46

Aviso ao publico

Por ordem da Prefeitura, em virtude da substituição de linhas e reconstrucção do calçamento na Praia do Flamengo, os carros de "Real Grandeza-Leme", "Gavea" e "Leblon", passarão a trafegar, temporariamente, a partir de segunda-feira, 3 de dezembro, pela rua do Cattete em suas viagens para a cidade.

Logo que os serviços fiquem concluidos, serão restabelecidos os intinerarios para a cidade, sendo então as linhas desviadas tambem pela rua do Cattete, em suas viagens para os pontos terminaes, afim de serem atacados os serviços na linha de subida.

COMPANHIA FERRO CARRIL DO JARDIM BOTANICO

COMPANHIA NACIONAL DE NAVEGAÇÃO COSTEIRA

SUL	NORTE
Serviço de passageiros	Serviço de passageiros
ITAU'BA	ITABERA'
Sae quarta-feira, 5 do corrente, ás 12 horas, para:	Sae quinta-feira, 6 do corrente, ás 10 horas, para:
SANTOS — sexta-feira, 7	VICTORIA — quinta-feira, 6
PARANAGUA — sabbado, 8	BAHIA — sabbado, 8
SAO FRANCISCO — sabbado, 8	MACEIÓ — domingo, 9
IMBITUBA — domingo, 9	RECIFE — segunda-feira, 10
RIO GRANDE — terça-feira, 11	Recebe cargas para os portos de Aracaty, Camocim, Amarração e Tutoya, com baldeação em Recife, para o vapor "Itapecurú".
PELOTAS — quarta-feira, 12	
PORTO ALEGRE — quinta-feira, 13	

A rua S. Leopoldo ficará do mesmo tamanho...

O prefeito revogou o decreto de 10 de maio de 1910, que approvou o plano organizado na Directoria de Obras e Viação, de prolongamento da rua São Leopoldo, da rua de Sant'Anna á praça da Republica.

Carolina de Padua Rezende

Theodorico Rodrigues da Costa, senhora e filhos, Antéro de Andrade Botelho, senhora e filhos, Anna C. de Rezende, viuva dr. Estevam de Rezende, filhos, genros e nóras, Estevam Ribeiro de Rezende, filhos, genro e nóras, Ignacia C. de Rezende, Irmã Martha e Francisco de Rezende, senhora e filhos, convidam seus parentes e amigos para assistirem á missa de 7º dia que será rezada por alma de sua saudosa e muito presada tia e cunhada CAROLINA DE PADUA REZENDE, terça-feira, 4 do corrente, ás 10 1|2 horas, no altar-mór da egreja da Candelaria. Desde já confessam-se agradecidos.

LLOYD REAL HOLALNDEZ

AMSTERDAM

PROXIMAS SAIDAS DE PAQUETES PARA A EUROPA

FLANDRIA	4 de Dezembro
GELRIA	15 de Dezembro
ZEELANDIA	1 de Janeiro
ORANIA	22 de Janeiro
GELRIA	16 de Fevereiro
FLANDRIA	5 de Março
ZEELANDIA	19 de Março
ORANIA	2 de Abril
GELRIA	20 de Abril
FLANDRIA	7 de Maio
ZEELANDIA	21 de Maio
ORANIA	4 de Junho

O paquete "GELRIA", que fará, d'ora avante, a travessia RIO-LISBOA em 12 DIAS, com escalas em BAHIA, RECIFE e LAS PALMAS, e em 11 DIAS LISBOA-RIO, escalando em LAS PALMAS e RECIFE, acaba de supprimir a sua classe intermediaria, reservando os optimos respectivos camarotes, salas e salões PARA 3ª CLASSE DE PREFERENCIA A PREÇOS REDUZIDISSIMOS.

O RAPIDO E LUXUOSO PAQUETE **FLANDRIA** esperado do Rio da Prata no dia 4 de dezembro, sairá, no mesmo dia, para Bahia, Recife, Las Palmas, Lisboa, Leixões, La Coruna, Cherburgo, Southampton e Amsterdam.

O RAPIDO E LUXUOSO PAQUETE **Zeelandia** esperado da Europa no dia 17 do corrente, sairá, no mesmo dia, para Santos, Montevidéo e Buenos Aires.

Todos os paquetes atracam no porto de Recife

A COMPANHIA OFFERECE TODAS AS FACILIDADES DE TRANSBORDO DE CARGAS EM AMSTERDAM PARA OS DEMAIS PORTOS DO MUNDO.
PARA PASSAGENS E FRETES COM OS AGENTES "SOCIEDADE ANONYMA MARTINELLI"
AVENIDA RIO BRANCO N. 108 —— PHONE CENTRAL 4320

DOU FESTAS!...

DURANTE O MEZ DE DEZEMBRO

Compras superiores a 50$000 dou um rico leque de fantasia.
Compras superiores a 100$000 dou uma rica bolça para senhora.
Farta destribuição de balões de borracha a qualquer cliente
Aos invejosos dou uma figa, e aviso que gallinha preta e farofa amarella não dão resultado, procurem dosagem mais forte.

Este mez não queremos lucros!

SEDAS

Radium crystal	6$900
Opala de seda	5$700
Chantung, pura seda	7$500
Pellica radium	11$800
Pellica franceza	14$700
Georgee pura seda saldo	5$900
Seda lavavel enfestada	4$800
Georgette franceza	12$800
Sultana legitima	21$800
Givré legitima	26$000

CAMA E MESA

Lençóes para solteiro, ajour	3$800
Lençóes para solteiro, especiaes	6$300
Lençóes para casal, ajour	6$500
Lençóes para casal, especiaes	9$300
Fronhas de cretone	$900
Fronhas bordadas, 60x60	7$500
Colchas de côr, para solteiro	4$800
Colchas brancas para solteiro	5$900
Colchas com bainha, para solteiro	9$800
Colchas para casal, 1,80x2,20	15$700
Colchas de fustão de 1ª, 180x2,20	19$800
Colchas de festonet, 1,80 x 2,20	27$000
Colchas de renda, 1,80x2,20	29$000
Toalhas de rosto	$900
Toalhas grandes de banho	5$400
Toalhas para mesa	4$900
Guarnições de chá, 7 peças	16$500
Panno de côr, para mesa	14$500
Guardanapos para chá, duz.	2$100
Guardanapos para jantar, duzia	8$300
Mosqueteiros de filó para criança	15$000
Mosquiteiro de filó, para solteiro	19$800
Mosquiteiro de filó, para casal	31$500
Filó para cortinado, largura 3,80	6$800
Filó cortinado, largura 4,80	8$500
Cretone de solteira, larg. 1,30	2$700
Cretone grosso de casal	4$800
Linho superior, larg. 2 mts.	9$800
Atoalhado, lavrado, larg. 1,50	3$700
Pannos de copa, duzia	13$200

TECIDOS FINOS

Crêpe kimono	2$500
Opala suissa, larg. 1 metro	2$900
Linon enfestado	1$500
Linho francez	2$400
Linho puro belga	4$500
Tricoline ingleza	3$400
Voil suisso, côr lisa	3$500
Morim lavado, peça	6$900
Morim inglez	14$500
Algodão, peça	6$000
Panno para roupão, largura 1,50	4$200

TAPEÇARIAS

Tapetes para quarto	6$800
Tapetes de lã, ovaes	24$000
Capachos de côco	7$500
Tapetes linoleum	3$500
Tapetes pura lã, sala, tamanhos: — 1,80 x 2,25, 2,10 x 2,74, 2,25 x 3,15, 1,40 x 2,25, 1,40, x 3,15, 1,40 x 2, por	69$000
Franja de borla	$900
Store de cambraia	13$500
Guarnições para toilette	8$500
Guarnições para cama, 3 peças	39$000
Guarnições para quarto, 12 peças	75$000
Cortina de renda	14$000
Passadeira linoleum	4$200
Chitão reps com flores	1$700
Reps inglez com flores	3$600
Basin para capas	2$900
Rendão para cortinas	2$900
Etamine bordada	1$800
Linho, duas barras, largura 1,20	6$200

ROUPAS BRANCAS

Calça ou camisa de dia	1$900
Calça ou camisa de dia, bordada	3$200
Calça ou camisa de dia, opala	4$800
Combinações com ajour	5$800
Combinações de opala	6$500
Camisa de noite, ajour	4$800
Camisa de noite, de opala	5$300

ENXOVAES

Para baptisado, 4 peças	21$400
Para baptisados, 5 peças	38$000
Para casamento, 15 peças	138$000
Para casamento, 19 peças	180$000

PARA SALDAR

Casacos de pura seda	20$000
Pull Overs de seda, moda	20$000
Manteaux de astrakan	65$000
Manteaux de tricocel	68$000
Manteaux de ottoman	72$000
Manteaux de fulgurante	95$000
Manteaux de sultana	130$000
Roupões de banho	12$500

VENDAS POR ATACADO E A VAREJO

IMPORTANTE: — Estes artigos annunciados são uma pequena demonstração do nosso stock. Para o interior, mediante vale postal e mais 3$000 para o porte.

O MANDARIM
Rei dos Barateiros
46 — RUA DA CARIOCA, 46 — RIO.
Telephone Central 0368

DISPENSA ALEXANDRE

Movel para guardar generos alimenticios
Casa de Moveis e Tapeçarias
Martins Junior & C.
Andradas, 51 — Tel. N. 6787

DROGARIA LAMAIGNE'RE

V. Silva & Cia. — Casa fundada em 1907. — Drogas e especialidades pharmaceuticas nacionaes e estrangeiras. Vendas em grosso e a varejo. — Rua da Assembléa, 34.

SOUZA FILHO
Advogado
Escriptorio: — edificio do cinema "Gloria"—3º andar—Sala 14. — Tel. Central 3659
Residencia: — rua 12 de Maio, 83. Tel. Ipanema 0406.

Gonorrhéa

e complicações no homem e na mulher. Tratamento rapido e garantido.

Impotencia

em moço. Cura radical pela chiropractic. Dr. Rupert Pereira. Praça Olavo Bilac, 15, sob., (Mercado das Flores), 8 1|2 ás 11 e 3 ás 6 horas.

VILARINHO — Alfaiate

Importação directa das principaes fabricas Inglezas. Rua São José n. 104-1º andar, antiga Santo Antonio.

Prof. Renato Souza Lopes

DOENÇAS INTERNAS — RAIOS X
Tratamento especial das doenças do apparelho digestivo, da nutrição (obesidade, magreza), diabetes e nervosas. Trat. moderno pelos raios ultra-violetas, diathermia e electricidade. Rua S. José, 39.

Não se demore

Compre o bilhete do NATAL, premiado com 500 CONTOS, a 22 do corrente.

Nazareth & Cia.
OUVIDOR, 94

A opinião do professor Brandão Filho sobre o «Hormocalcio»

"A racional associação da opoterapia pluriglandular ao lactato de calcio e sodio, como fixadora do ionte calcio no organismo, torna o Hormocalcio o preparado de escolha na consolidação de fracturas, no raquitismo, etc.

Por isso, emprego-o de preferencia em todos os casos de descalcificação organica.

(Dr. Brandão Filho
(Professor da Faculdade de Medicina do Rio de Janeiro.)

HOLMBERG, BECH & C.ia L.tda
RUA S. PEDRO 106
—:— Tel. Norte 2815 —:—

METAL DEPLOYÉ

Key Lath

Self sentering

GENFIRE STEEL Company
—:—ESTADOS UNIDOS A. N.—:—

ODEON

Ultimo dia no Rio

HOJE —— HOJE

partindo segunda-feira para S. Paulo

OS ANJES

surgindo como "apaches" e "gigolettes" em

LE BOUGE — no "bas-fond" de Paris (28 minutos)

NA TELA — O incomparavel comico SYD CHAPLIN no engraçado film:

A Tia de Carlito

A comedia da Pathé "QUEM CORRE ESCAPA", e a REVISTA ODEON

Amanhã — "UMA VENTURA REAL" com LYA MARA

HORARIO — 2.00 - 4.10 - 6.10 - 8.40 - 10.30
PALCO — 3.40 - 5.40 - 10.00

GLORIA

PROGRAMMA URANIA

HOJE ——— ULTIMO DIA

Em que tereis a opportunidade de ver este Film cheio de sensação — Um romance grandioso — A creação de uma grande artista:

— MONA MARYS —

OS ESCRAVOS DO VOLGA

No programma: UFA JORNAL N. 52 e a comedia CASAMENTO PARA QUATRO

Amanhã — SUA ULTIMA AVENTURA DE AMOR com Carmen Boni (Programma Urania)

HORARIO — 2 - 4 - 6 - 8 - 10 horas

COMPANHIA BRASIL CINEMATOGRAPHICA

THEATRO RECREIO

HOJE — A's 7 3|4 e 9 3|4
EMPRESA A. NEVES & COMP.

3º DIA DE REPRESENTAÇÕES DA APPARATOSA E ALEGRE —:— REVISTA —:—

PALACIO DAS AGUIAS

O maior successo theatral do —o— momento —o—
Numeros bizados e trizados

Notaveis criações de Alda Garrido, Lydia Campos, Olympio Bastos (Mesquitinha), Vicente Celestino, J. Figueiredo, Manoel Pera e Oscar Soares.

Nunca visto successo de —:— AYMOND —:— o homem da garganta maravilhosa.

HOJE —— A's 2 3|4 —— HOJE

1a e grandiosa matinée
—::— Todas as noites —::—
"PALACIO DAS AGUIAS"

Amanhã — Estréam — NO — ODEON

O NOTAVEL PRIMEIRO BAILARINO

e as celebres e formosissimas

10 BAILARINAS 10

MORRIS GIRLS

Inegua laveis interpretes de dansas modernas e fantasistas que durante mezes foram o encanto artistico dos theatros parisienses — Casino de Paris — Palace Theatre — Ambassadeurs — Folies Bergéres.

A MULHER NUA — A MULHER NUA

PATHE' - PALACE

AMANHÃ — AMANHÃ

Amanhã — A MULHER NUA

A OBRA PRIMA DE BATAILLE **A MULHER NUA**

Um film cujo amor e sentimento palpitam em todos os quadros, através um deslumbramento de scenarios

Nita Naldi, Louise Lagrange, Ivan Petrovitch e André Nox

O aprimorado elenco de artistas desta grandiosa super-producção

A MULHER NUA A mais sentimental e enternecedora historia de amor, de um modelo pelo pintor.

SEGUNDA-FEIRA, exclusivamente, no PATHE-PALACE

PALACIO THEATRO

Telephone Central 0838
Companhia Brasil Cinematographica

M. PINTO apresenta pela GRANDE COMPANHIA DE REVISTAS MARGARIDA MAX

HOJE em matinée ás 2 3|4 e soirée ás 7 3|4 e 9 3|4 — em — ultimas representações a grandiosa revista-féerie

Agua de côco

O espectaculo mais interessante do Rio de Janeiro

A revista de maior luxo pelo melhor conjunto artistico.

Amanhã — Em primeiras representações ás 7 3|4 e 9 3|4

a revista com enredo, original de GASTÃO TOJEIRO, o mais popular dos nossos autores.

BONECAS DA AVENIDA

OUTRO GRANDE EXITO DA COMPANHIA

Brazilina . . MARGARIDA MAX

BRILHANTE DESEMPENHO — MONTAGEM DESLUMBRANTE

Poltrona 5$000

RIALTO HOJE

UM PROGRAMMA EXCEPCIONAL

TIM MAC COY e DOROTHY SEBASTIAN — em —

O aventureiro

(Metro-Goldwyn-Mayer)

E, devido ao grandioso successo feito a semana passada

O GALANTE CONQUISTADOR

com RAMON NOVARRO, Marceline Day e Renée Adorée

A comedia "RISONHA E FRANCA", pelo Our Gang

"M. G. M. NEWS" — Reportagens cinematographicas, e

Apresentação das "Series de enygmas" ns. 2 e 3 do CONCURSO "QUEM?"

UMA AVENTURA REAL

A aventura de um joven rei, que amou, para saber que não podia amar...

... porque um rei não póde ter coração sinão para amar o seu paiz e os seus subditos...

HARRY LIEDTKE e LYA MARA

contam-nos esse romance lindo e impressionante, e o PROGRAMMA SERRADOR vae exhibil-o AMANHÃ no

ODEON

ballarino — da trou — No mesmo programma a — ESTRE'A — das 10 bailarinas e um pe das MORRIS GIRLS.

CAPITOLIO — IMPERIO

Paramount Pictures

HORARIO — 2 - 3.40 - 5.20 - 7 - 8.40 - 10.20

POLA NEGRI

A SOBERANA DO ÉCRAN, em

RACHEL ou OS AMORES DE UMA ATRIZ

("LOVES OF AN ACTRESS")

Uma super-producção da "Paramount"

— e —

Como complemento de programma:
PARAMOUNT JORNAL N. 20-29
e CANDIDATO POPULAR
Desenho animado

A seguir: A ARMADILHA PERFUMADA, com Clives Brook, Mary Brian, William Powell, Olga Baclanova, etc.

HORARIO — 2 - 3.40 - 5.20 - 7 - 8.40 - 10.20

Irene Rich e Audrey Ferris

EM

ESCRAVAS DO OURO

(THE SILVER SLAVE)

Um film distribuido pelo "Programma Matarazzo"

— e —

Como complemento de programma:
PARAMOUNT JORNAL N. 19-29
e GRANDE PARADA
Desenho animado

A seguir: — HAROLD LLOYD em — "O CALOURO"

Amanhã -- no PARISIENSE -- Amanhã

QUANDO A MULHER QUER

Impagavel film da PDC, com o desempenho de Vera Reynolds, Edmund Burns, Ralph Lewis e Tom Wilson

(Programma Matarazzo)

HOJE - Ultimas exhibições de NOBREZA E VILLANIA - HOJE

Cine Theatro CENTRAL

Breve: MILTON SILLS — em — O VALLE DOS GIGANTES

HOJE —— NO PALCO

As grandes attracções da SOUTH AMERICAN TOUR

GRANDE MATINEE INFANTIL!

CAV. CASTILHO — na sua criação comica impagavel: "A Sogra e o Genro" — um colosso de gargalhadas.
MISS GILBERTS — e os seus 50 pombos amestrados.
LUCY AND PITCHER — dansarinos excentricos.
THE MOGADOR — saltadores arabes.
NINI FERNANDES — bailarina internacional.
MAY MORAN SISTERS — bailarinas excentricas.
MR. LAGOUTTE — e os seus animaes amestrados.

— HORARIO DO PALCO: —

A's 3 1|2 horas: NINI FERNANDEZ, MISS GILBERTS, LUCY & PITCHER, MR. LAGOUTTE, CAV. CASTILHO

A's 5 1|2 horas: MAY MORAN SISTERS, THE MOGADOR, LUCY & PITCHER

A's 8 1|2 horas: THE MOGADOR, NINI FERNANDEZ, CAV. CASTILHO, MR. LAGOUTTE, LUCY & PITCHER, MISS GILBERTS.

A's 11 horas: MAY MORAN SISTERS, MR. LAGOUTTE, NINI FERNANDES, CAV. CASTILHO.

Na proxima semana... — A "South African Tour" apresenta "Les Athena" athletas olympicos — "Christian e Fleurette", fantasias acrobaticas — "La Ventura", fantasias luminosas.

NA TÉLA

Billie Dove em

O PREÇO DA VENTURA

uma producção linda da "First National"

Amanhã —— Amanhã

JOHNNY HINES em uma das suas estupendas comedias

VENDO O CHINA

"First National"

CINEMA IDEAL

Rua da Carioca 60—64 — Tel. Central 1027

HOJE — HOJE

Ramon Novarro

Marceline Day, Renée Adorée e Carmel Myers, em

GALANTE CONQUISTADOR

uma super maravilhosa da Metro-Goldwyn Mayer

GEORGE BANCROFF, em

O SUPER-HOMEM

9 actos da Paramount

AMANHÃ —— AMANHÃ

RONALD COLMAN e VILMA BANKY em

A NOITE DE AMOR

"United Artists"

BILLIE DOVE, em

O PREÇO DA VENTURA

"First National"

Cine Theatro IRIS

RUA DA CARIOCA 49|51 —— Telephone C. 4153

HOJE - KEN MAYNARD em - Na téla

O evangelho do fogo

7 actos da "First National"

E SÓMENTE EM MATINÉE

Perdidos no Arctico

um film de aventuras extraordinarias da "Fox"

NO PALCO —— Ás 3, 7 e 9 ½

Amor de caboclo

pela Companhia de Sainetes e Revistas de Lyzon Caster

AMANHÃ —— NA TÉLA

BARBARA BEDFORD em **A entrevista dos cinco** — 8 actos da "Paramount"

MAIJORIE BEEBE em **A quadrilha do Alem** — 6 actos da "Fox"

No palco — Primeiras da linda revista **MARAVILHAS**

Uma bellissima apotheose em homenagem a SANTOS DUMONT

PREÇO: 3$000

Cinema Mem de Sá

Avenida Mem de Sá, esquina de Invalidos. Tel. C. 2037

HOJE — MATINE'E

WILLIAM BOYD em

Dois cavalleiros arabes

9 actos da "United Artists"

WILLIAM HINES em

O petulante

7 actos da Metro-Goldwyn-Mayer

Amanhã —— Amanhã

RONALD COLMAN em

BEAU GESTE

12 actos "Paramount"

Perdidos no Arctico

6 actos authenticos de aventuras no Polo Norte — "Fox-Film"

ATLANTICO

R. Copacabana, 580—T. S. 1521

HOJE: MATINE'E

DOLORES DEL RIO, em **Ramona** — 8 actos da United Artists

REX BELL, em **Deserto, mas poetico** — "FOX"

Amanhã: — Chester Conklin e W. C. Fields, em "Dois Sabidões e um canudo" — 7 actos Paramount. — Conway Tearle, em "A ilha da perdição" — 7 actos Matarazzo.

AMERICANO

R. Copacabana, 743, T. Ip. 622

HOJE: MATINE'E

JAMES LAERCE, em **A CABANA DO PAE THOMAZ**

14 actos Universal

Amanhã—Douglas Fairbanks, em "O ladrão de Bagdad" — 12 actos da United Artists.

GUANABARA

P. Botafogo, 506, Tel. Sul 2418

HOJE: MATINE'E

ALEC. B. FRANCIS, em **Milagres da fé** — 8 actos First National

SIDNEY C MURRAY, — em — ABARBADOS POR AMOR — 6 actos First National

Amanhã — Ronald Colman e Vilma Banky, em "Dois amantes" — 10 actos da United Artists — Rex Bell, em "Deserto, mas poetico" — Fox.

TIJUCA

B. C. Bomfim 344. T. V. 3653.

HOJE: MATINE'E

CARLITO, em **O CIRCO** — 7 actos da United Artists

LIONEL BARRYMORE, em **FRUCTOS DA EPOCA** — 5 actos da Fox

Amanhã — Lon Chaney, em "O Corcunda da Notre-Dame" — 12 actos Universal.

AMERICA

R. C. Bomfim, 331, Tel. V. 4375

HOJE: MATINE'E

RONALD COLMAN e VILMA BANKY, em **CHAMMA DO AMOR** — 9 actos da United Artists

KARL DANE e GEORGE K. ARTHUR, em —:— DECTETIVE —:— 7 actos Metro Goldwyn Mayer

Amanhã — George Bancroft, em "O Super-Homem" — 9 actos Paramount. — Scena Owen, em "A Chamma do Yukon — 6 actos Paramount.

BRASIL

R. H. Lobo, 437, Tel. V. 2012

HOJE: MATINE'E

GILDA GRAY, em **Bailarina diabolica** — 8 actos da United Artists

HARRY LANGDON, em **Um marido em apuros** — "First National"

Amanhã LON CHANEY, em "O Corcunda da Notre-Dame" — 12 actos Universal

VELO

R. H. Lobo, 66, Tel. V. 874

HOJE: MATINE'E

BEBÉ DANIELS, em **Um reporter de saias** — 8 actos da Paramount

JACK HOLT, em "FIBRA DE HEROE" — 7 actos da Paramount

Amanhã — William Boyd, em "Dois Cavalleiros Arabes" — 9 actos United Artists. — Marion Davies, em "Quando uma pequena quer" — "Metro Goldwyn Mayer".

HADDOCK LOBO

R. H. Lobo, 20 Tel. 480

HOJE: MATINE'E

H. B. WARNER, em **Lagrimas de homem** — 10 actos United Artists

LIONEL BARRYMORE, em **Fructos da epoca** — 5 actos da Fox.

Amanhã — Ronald Colman e Vilma Banky, em "Chamma de amor" — 9 actos United Artists — Fred Humes, em "Com o dedo no gatilho" — Universal".

VILLA ISABEL

Av. 28 de Setembro, 425 V. 1382

HOJE: MATINE'E

CORINNE GRIFFITH, em **Jardim do Eden** — 8 actos da United Artists

GEORGE K. ARTHUR e KARL DANE, em **Dectetives** — 7 actos da Metro

Amanhã: Lon Chaney, em "Os Fuzileiros" — 10 actos, Metro Goldwyn Mayer.